

PROSPETTO SUD

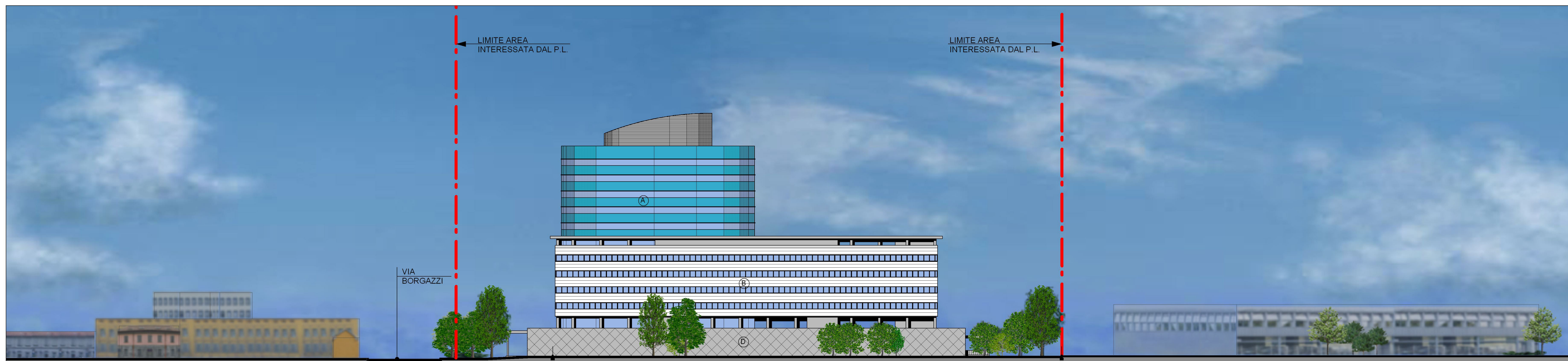

PROSPETTO NORD

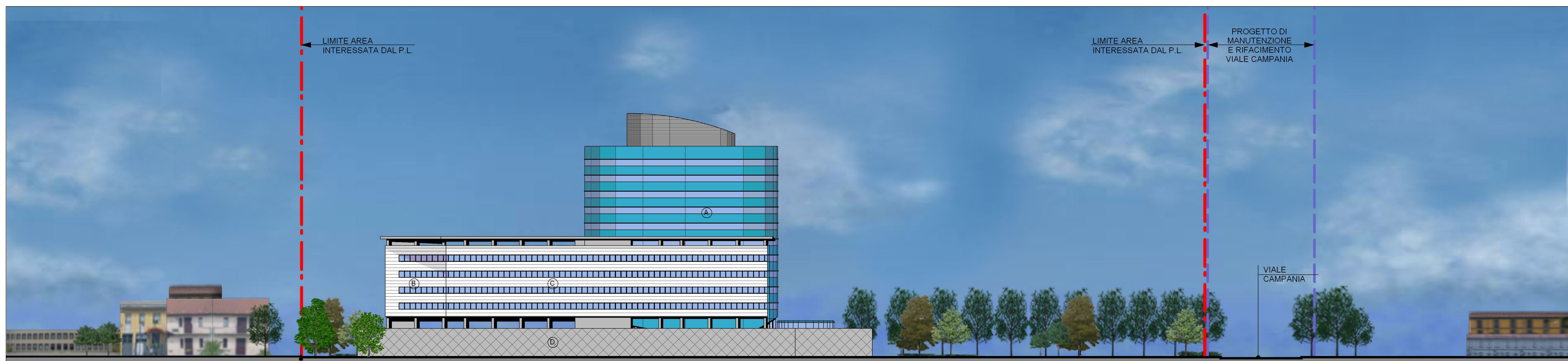

PROSPETTO OVEST



PROSPETTO EST

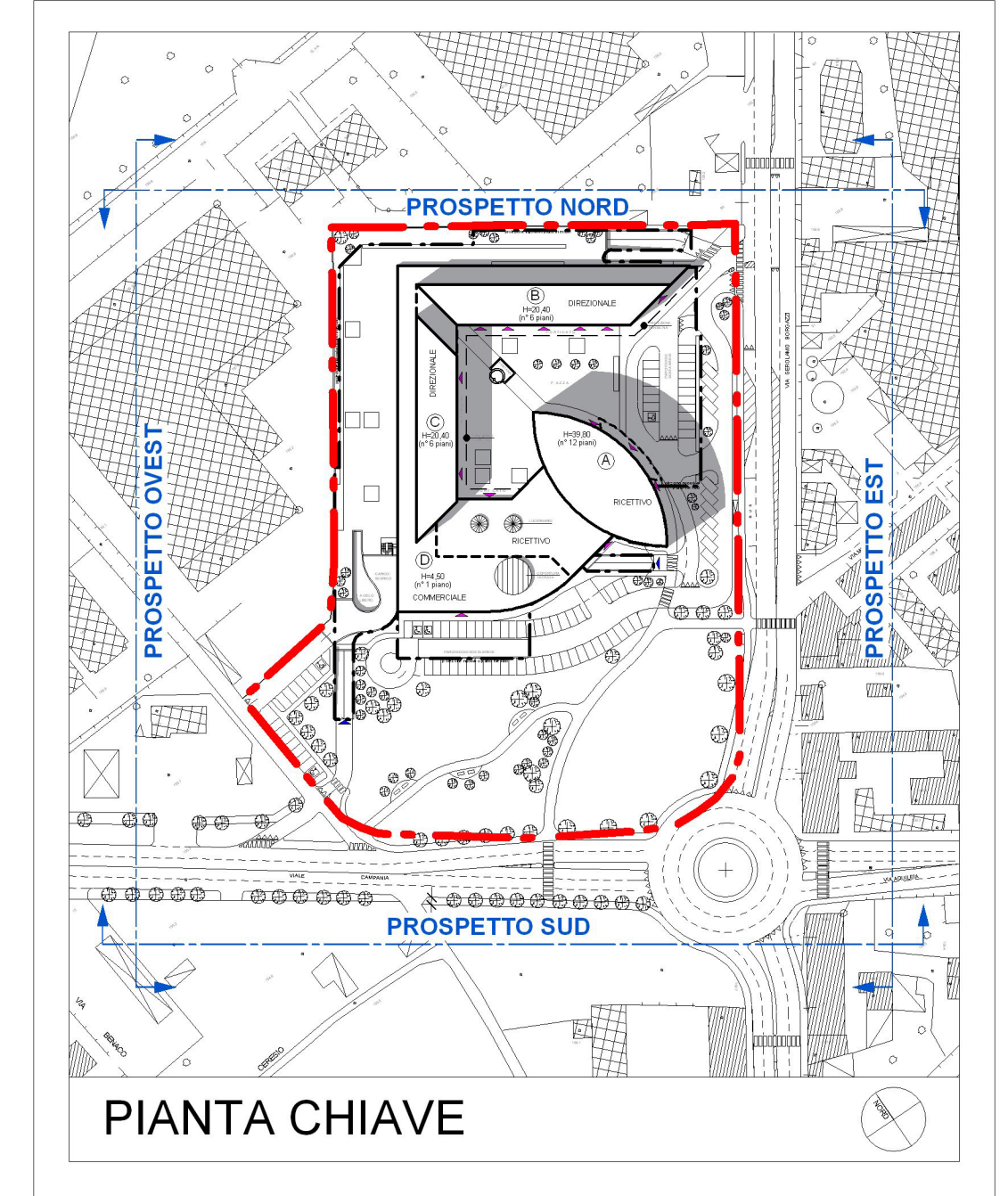

PIANTA CHIAVE

LEGENDA

 AREA DI PROPRIETA'
 AREA INTERESSATA DAL P.L.
 PERIMETRAZIONE AMBITO 35 DI P.G.T.

COMUNE DI MONZA

OGGETTO:
 PIANO DI LOTTIZZAZIONE - MONZA PORTA SUD

AREA SITA IN
 VIA BORGAZZI / VIALE CAMPANIA

VEDIMAZIONE:

IL COMMITTENTE

IL PROGETTISTA

2	24.02.11	Aggiornamento	MB
1	29.04.10	Aggiornamento	MT
0	18.12.08	Emissione	MB
REV.	DATA	CAUSALE	REDAZIONE

AB3
 Architettura
 Battistoni
 Associati

Monza 20092 / Largo C. Esterle, 1 / Italia / tel. 039.324.958 - 269 / fax 039.321.293
 battistoni@arango.it / www.ab3architettura.it / c.t. e P.IVA 05691550965

COMMITTENTE	BORGAZZI 90 s.a.s.	DOCUMENTO N.	7
COMMESSA	PIANO DI LOTTIZZAZIONE - MONZA PORTA SUD		
TITOLO	PROSPETTI		
FASE	DEFINITIVO	VERSIONE	
		<input type="checkbox"/> INTERNO	
		<input checked="" type="checkbox"/> ESTERNO	
		FORMATO	F.F.
		DIM	0.82
		SCALA	1 : 500
		PAGINE	
		C.D.	67
		C.C.	IIAF

N.B. - Questo elaborato è tutelato a norma di legge. Tutti i diritti sono riservati. Ne è vietata la riproduzione e la elaborazione senza consenso scritto.