

PLANIMETRIA STATO DI FATTO

scala 1:500

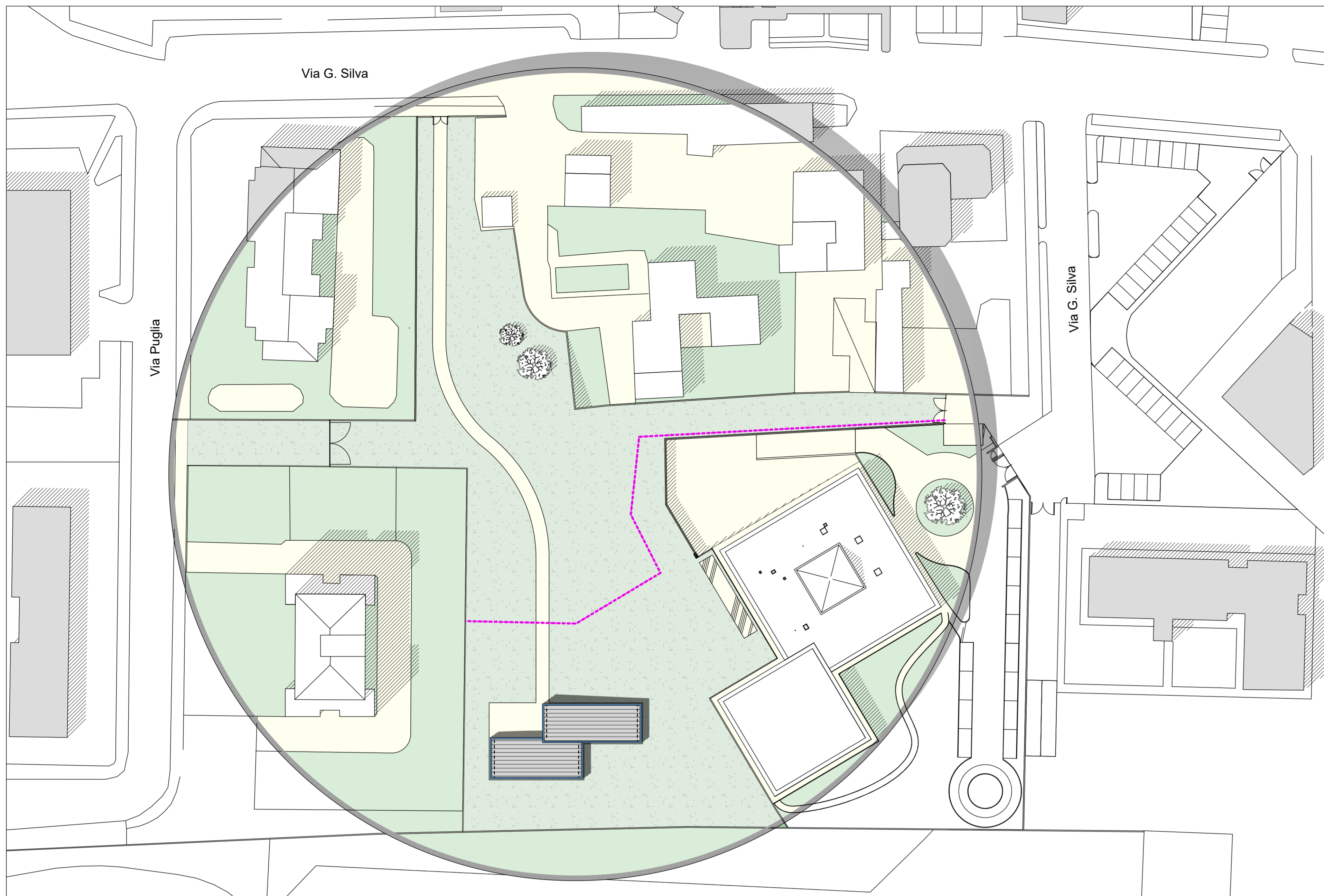

VISTA 1 - VILLAGGIO DELL'INNOVAZIONE



VISTA 2 - VILLAGGIO DELL'INNOVAZIONE, PERGOLATO

LEGENDA PLANIMETRIA STATO DI FATTO

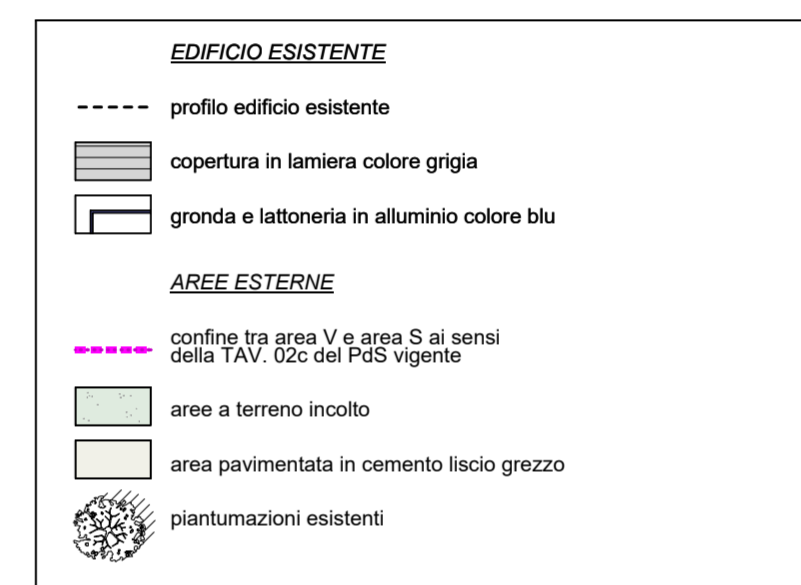

LEGENDA PLANIMETRIA PROGETTO

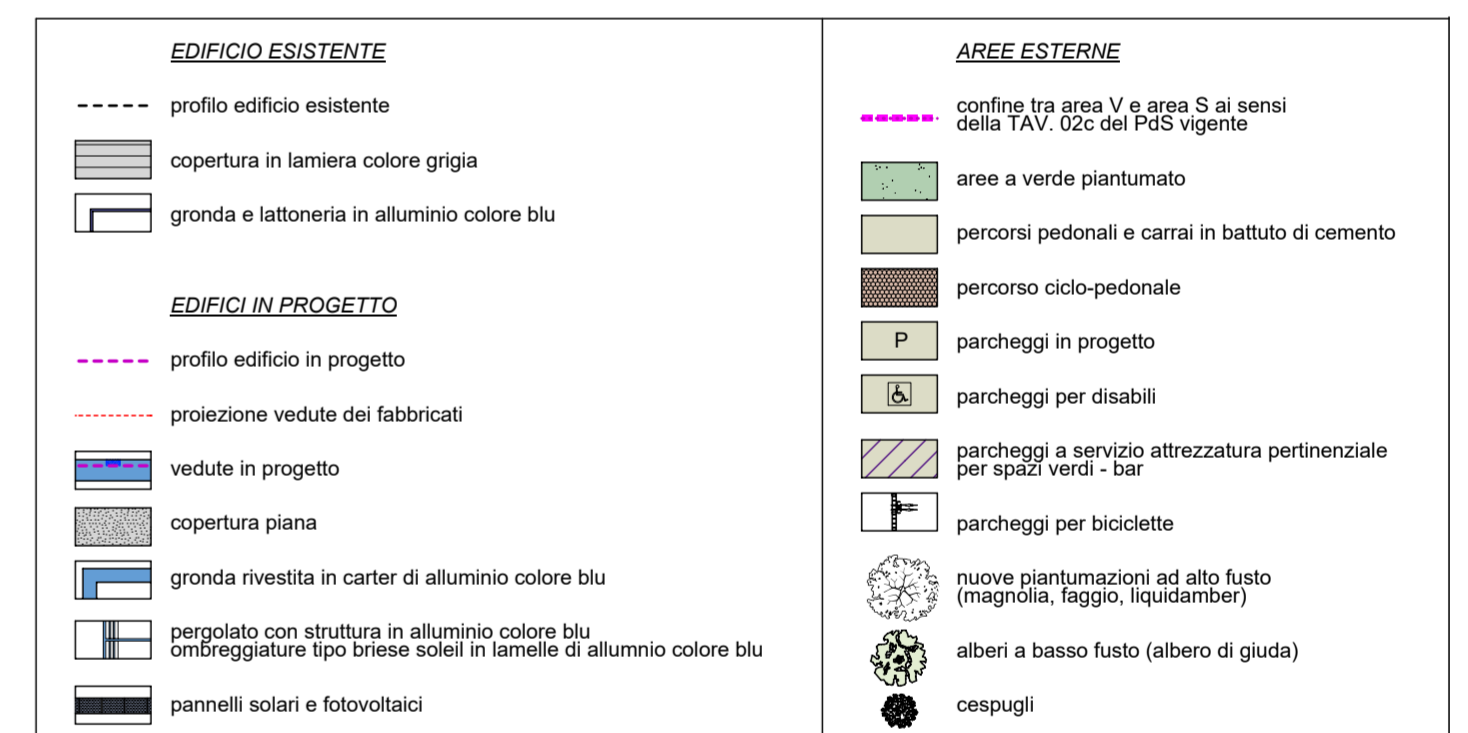

PLANIMETRIA DI PROGETTO

scala 1:500

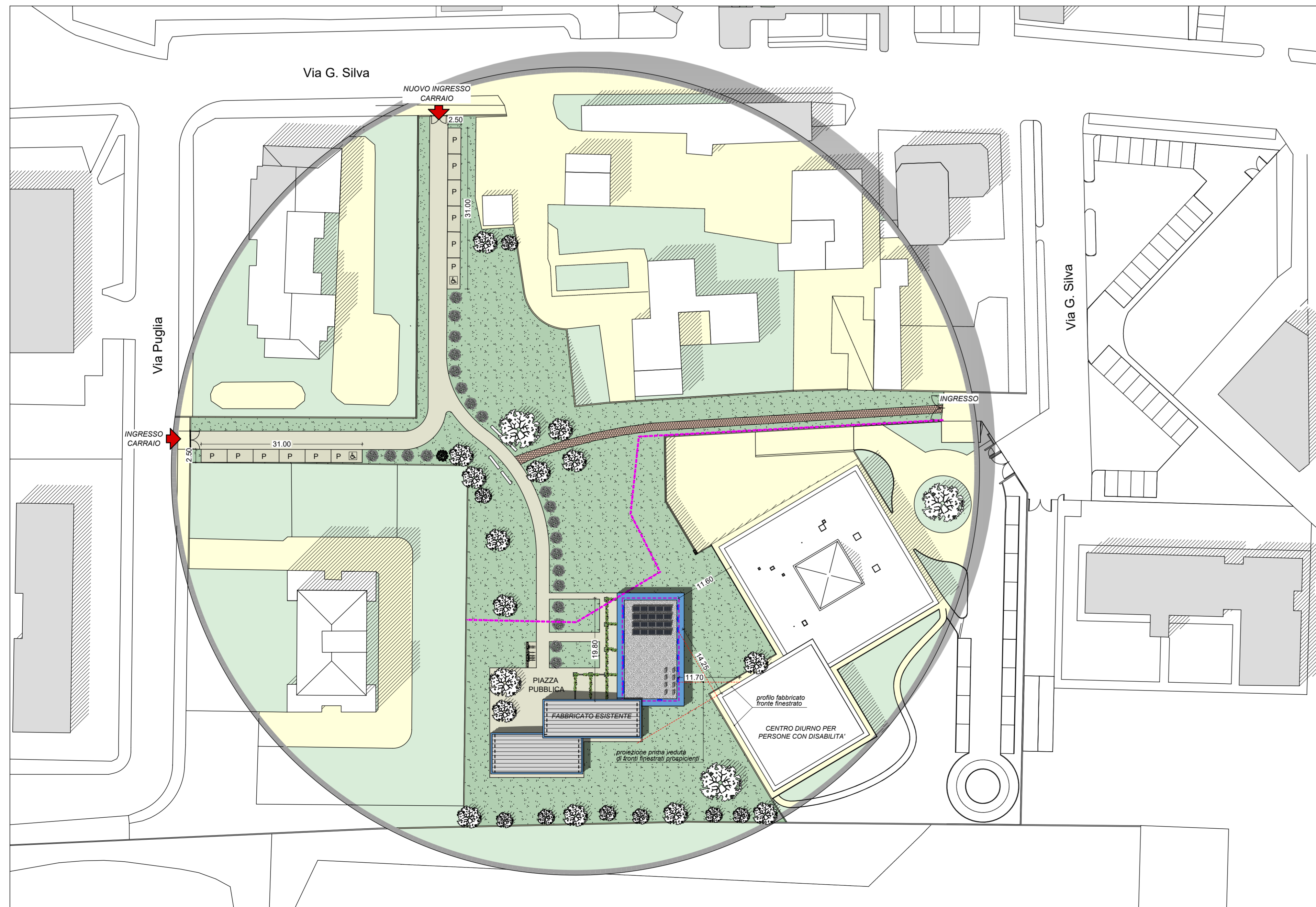

*** PER IL PROGETTO SI VEDANO I CONTENUTI DELL'ART. 5 DELLA CONVENZIONE**

SPAZIO PER COMUNE E/O ENTI :

PROPRIETA' :	PROGETTISTA:
DIRETTORE LAVORI:	IMPRESA:

Studio tecnico associato di ingegneria e architettura
Via San Gottardo, 91 - 20900 - Monza (Mb) tel. : 039 / 388249 - 039 / 320292 - fax : 039 / 368797 - e-mail: info@edidata.eu

COMMITTENTE: Società LE RESIDENZE SRL
con sede in Monza (20900)vicolo Bellani n.1 - C.F./P. IVA

OGGETTO: **AMBITO "AT_14 VIA GUERRAZZI"**

TAVOLA: **Planimetria esistente e di progetto " Villaggio dell'Innovazione in via Silva"**

Data: Ottobre 2019	Note:	Agg.:	Note:	Tavola
Agg.: Gennaio 2020	Note:	Agg.:	Note:	1a
Agg.:	Note:	Agg.:	Note:	
Agg.:	Note:	Agg.:	Note:	
Agg.:	Note:	Agg.:	Note:	