

LEGENDA

Area in attuazione parziale del comparto C VII

Area di proprietà esterna al comparto

SLP REALIZZATA = mq 1640 (mc 4920)

Superficie minima per parcheggi di pertinenza = mq 492 (10 mq /100 mc)

Superficie di progetto per parcheggi di pertinenza = mq 1240,50

SUPERFICIE AUTORIMESSA

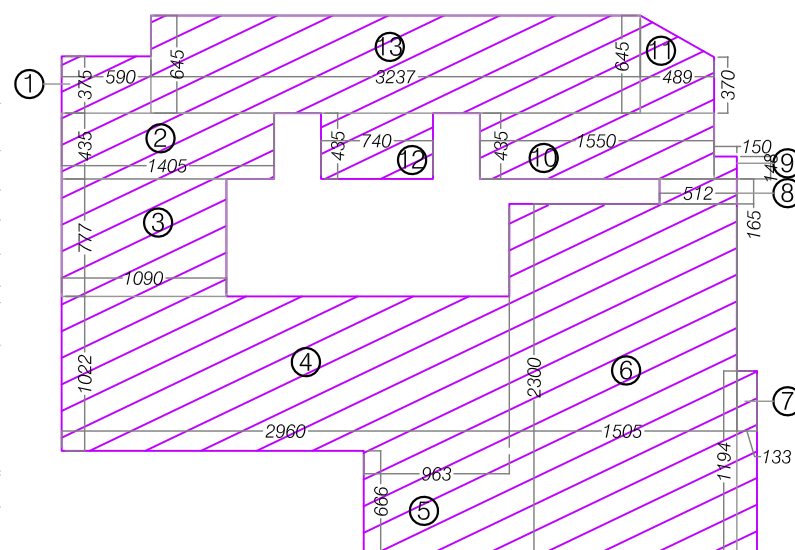

VERIFICA LEGGE 122/90		
Profilo	Calcolo analitico	Area (mq)
1	3,75*5,90	22,13
2	4,35*14,05	61,12
3	7,77*10,9	84,69
4	10,22*29,60	302,51
5	6,66*9,63	64,13
6	15,05*23,00	346,15
7	1,33*11,94	15,88
8	5,12*1,65	8,45
9	1,50*1,48	2,22
10	4,35*15,50	67,43
11	(6,45+3,70)/2*4,89	24,82
12	4,35*7,40	32,19
13	32,37*6,45	208,79
totale		1240,50

Fabio baldessari
 studio di architettura
 via Valsugana 6 - 20052 Monza
 (Milano) Italia
 telefono 039.74.55.08 fax
 039.73.70.82
 e-mail : info@studiobaldessari.it
 arch. FABIO BALDESSARI



AS-BUILT & R2+
 ARCHITECTURE, DESIGN & CONSTRUCTION SERVICE
 arch. Alessandro PEGOLOTTI e arch. Mario REDAELLI
 Tel. 039.91.82.971 / 0362.30.99.37
 Fax. 039.22.68.773
 Cell. 339.79.51.926
 sede operativa : via San Gottardo, 83 - 20900 Monza (MB)
 sede legale : via XVI Marzo, 2 - 20832 Desio (MB)
 P.IVA: 04066240963

proprietà
FARCASA s.r.l.

ubicazione del progetto
 MONZA- Via F. Cavallotti

progetto
 PIANO ATTUATIVO
 VERIFICA DOTAZIONE
 DI PARCHEGGI (L.122/90)

scala
 1:500
 data
 Dicembre 2013