

### LEGENDA

#### PIANO DELLE REGOLE Aree urbanizzate e Aree non urbanizzate

- Perimetro piano attuativo definito dal piano delle regole
- Perimetro di OOPP esterne di PA

#### TESSUTO URBANO CONSOLIDATO

Nuclei di Antica Formazione - Centro e Borghi storici - Area A (Art. 13 - PDR)

Perimetro del Centro e Borghi storici

Comparto storico oltre la ferrovia - Area C (Art. 14 - PDR)

Perimetro Comparto Storico oltre la ferrovia

Produttivo / Terziario - Direzionale / Terziario - Commerciale

Residenziale

Produttivo / Terziario - Direzionale / Terziario - Commerciale / Residenziale

Aree Intersettoriali ADP vigenti e PA/PII approvati e/o adottati - ADP/PA/PII (Art. 21 - PDR)

Perimetri Accordi di Programma

Aree Intersettoriali da Piani Attuativi/Programmi Integrati di Intervento approvati e/o adottati

Comparti di possibile trasformazione urbana - Aree D (Art. 19 - PDR)

Aree per attività economiche - Aree E (Art. 20 - PDR)

Aree D1 - Produttivo / Terziario - Direzionale / Terziario - Commerciale

Aree D2 - residenziale

Aree D3 - Produttivo / Terziario - Direzionale

Aree D4 - residenziale

Aree D5 - produttivo di riordino urbano e ambientale

Aree residenziali di completamento - Aree B (Art. 17 - PDR)

BO

81

82 Classe I

82 Classe II

82 Classe III

82 Classe IV

82 Classe V

Comparti residenziali di completamento - Aree C (Art. 18 - PDR)

Perimetri Comparti residenziali di completamento

Aree di concentrazione edificatoria

Aree a Servizi

#### AREE NON URBANIZZATE

Aree di valorizzazione e riqualificazione ambientale - VVA (Art. 23 - PDR)

Aree per attività agricole - Area E (Art. 22 - PDR)

#### Previsioni sovraordinate

Ambiti destinati all'attività agricola di interesse strategico da PTCF - AAS

Preziosi di miglioramento - AAS

#### ELEMENTI STORICI CONNOTATIVI DEL PAESAGGIO URBANO

Comparto storico (Art. 13 - PDR)

Comparto storico oltre la ferrovia (Art. 14 - PDR)

Area di valorizzazione e riqualificazione ambientale (Art. 23 - PDR)

Area per attività agricole (Art. 22 - PDR)

Comparto storico (Art. 13 - PDR)

Comparto storico oltre la ferrovia (Art. 14 - PDR)

Area di valorizzazione e riqualificazione ambientale (Art. 23 - PDR)

Area per attività agricole (Art. 22 - PDR)

Tavola PR.01 C

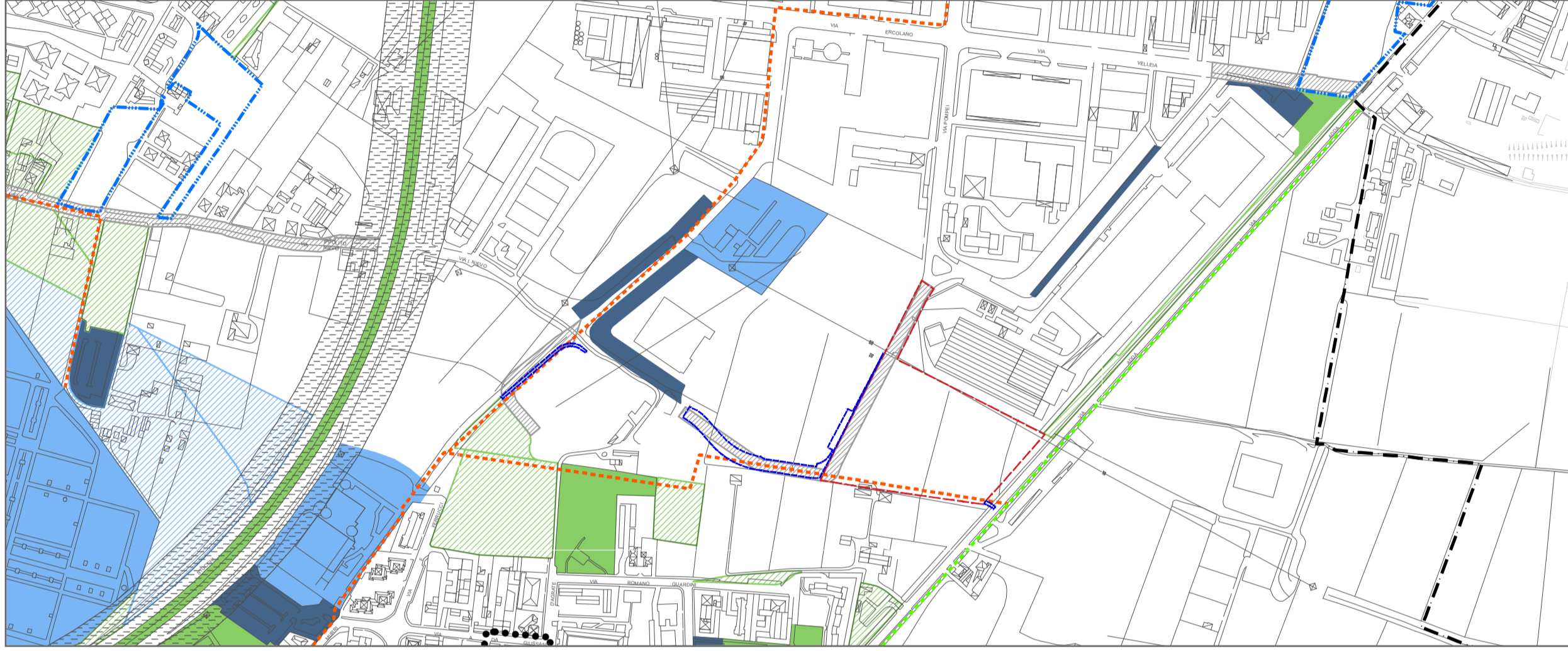

### LEGENDA

#### PIANO DEI SERVIZI Quadro programmatico

- Perimetro piano attuativo definito dal piano delle regole
- Perimetro di OOPP esterne di PA

#### AREE PER ATTREZZATURE E SERVIZI

Aree per attrezzature e servizi - esistenti

Aree per attrezzature e servizi - in progetto

Aree per attività pubbliche e di interesse pubblico e generale/ai di carattere generale - Area S (Art. 9 - PDR)

Aree a verde destinate alla conservazione e rigenerazione del suolo - Area V (Art. 10 - PDR)

Aree per servizi religiosi - Area REL (Art. 11 - PDR)

Parchi - Area MOB.3 (Art. 12 - PDR)

Parcheggi - Area MOB.2 (Art. 12 - PDR)

Linee ferroviarie con relative stazioni - Area MOB.4 (Art. 12 - PDR)

Impianti di distribuzione del carburante - Area MOB.5 (Art. 12 - PDR)

Aree per attrezzature e servizi - in progetto

Aree per attività pubbliche e di interesse pubblico e generale/ai di carattere generale - Area S (Art. 9 - PDR)

Aree per edilizia residenziale pubblica - Area EP (Art. 15 - PDR)

Aree a verde destinate alla conservazione e rigenerazione del suolo - Area V (Art. 10 - PDR)

Aree per servizi religiosi - Area REL (Art. 11 - PDR)

Parchi - Area MOB.3 (Art. 12 - PDR)

Parcheggi - Area MOB.2 (Art. 12 - PDR)

Linee ferroviarie con relative stazioni - Area MOB.4 (Art. 12 - PDR)

Impianti di distribuzione del carburante - Area MOB.5 (Art. 12 - PDR)

Viabilità - Area MOB.6 (Art. 12 - PDR)

Complesso monumentale Parco e Villa Reale

Tracciati disciplinati Biciclipan - Deliberazione G.C. 267 del 30.07.15

Esistenti

Programmati

Parchi a lungo termine

Tracciato finanziato con FESR 2014/2020

Tracciato finanziato con FESR 2014/2020

#### QUADRO PROGRAMMATICO SOVRACOMUNALE

Linea Metropolitana M5: tracciato indicativo da definire a seguito di studio di fattibilità

#### AMBITI DISCIPLINATI DEL PIANO DELLE REGOLE

Comparti nel perimetro del Centro Storico e dei Borghi Storici (Area A)

Comparti residenziali di completamento - Aree C (Art. 18 - PDR)

Perimetri Comparti residenziali di completamento

Accordi di Programma

Piani Attuativi/Programmi Integrati di Intervento approvati e/o adottati

#### INDIVIDUAZIONE FASCE DI RISPETTO STRADALE DA PTCF

Fasce di rispetto strade 1° e 2° livello (Art. 1 - PDR)

Tavola PS.02 C

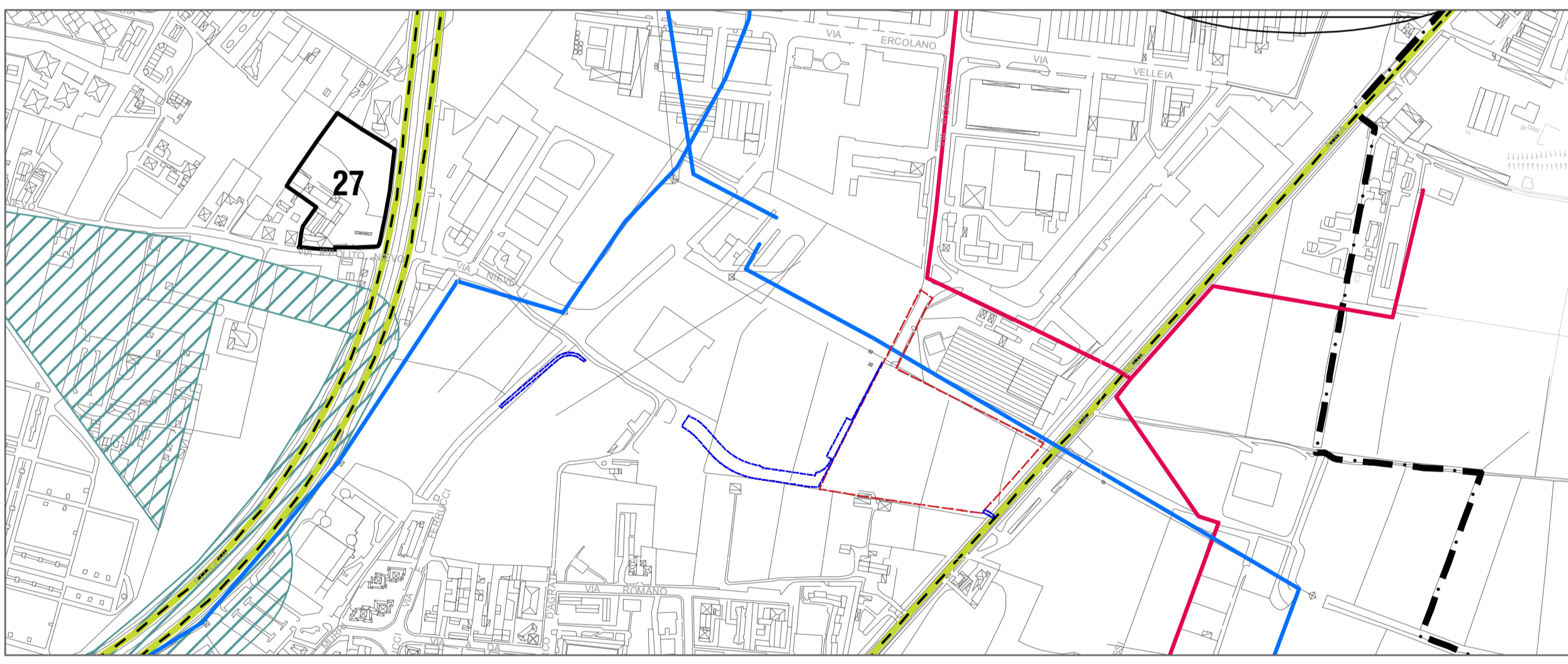

### LEGENDA

#### DOCUMENTO DI PIANO Vincoli

- Perimetro piano attuativo definito dal piano delle regole
- Perimetro di OOPP esterne di PA

#### Vincoli ambientali, paesistici e monumentali (D.Lgs. n. 42/2004)

Aree boscate (art.142)

Beni storici monumentali: edifici vincolati con apposito decreto della soprintendenza (art.10)

Bellezze d'insieme: vicolo di tutela 100 m per lato dei viali Cesare Battisti, Briliana, Regina Margherita e delle piazze Citterio e Virgilio (art.136, lett.c,d)

Bellezze individuali: giardini di pregio individuali con apposito decreto (art.136, lett.a,b,c)

Aree fluviali: fasce di 150 m per sponda lungo il fiume Lambro (art.142, comma1, lett.c)

Alberi monumentali (art.142)

#### Vincoli Individuati dal PPR del PTR

Parco regionale Valle del Lambro (L.R. 86/83)

Perimetro Parco Regionale

Perimetro Parco Nazionale

Fascia di rispetto di 500 m ai sensi del PTC art.33

Boschi Parco Valle Lambro

Tracciati guida paesaggistici: n.38 Alzate del C. Villorosi n.41 Ferrovia Monza-Milano-Lecco n.44 Dorsale Ciclabile Padana Centrale

Luoghi di Identità (PTTR): n.57 Villa Reale

Infrastruttura idrografica artificiale della piana: Canale Villorosi - fascia di tutela di 50 m (art.21)

#### Fasce di rispetto

Fascia di rispetto dei tracciati ferroviari (D.P.R. 753/80 art.49)

Fascia di rispetto degli impianti di depurazione (deliberazione 4/2/1977)

Fascia di rispetto centinale: fascia di inidoneità (DCC n. 80 del 6/12/2012)

Industria a rischio: ICRDM Concorezzo (area impatto di danno)

Metanodotti: Tracciati Rete SHAA

Fasce di rispetto da determinate ai sensi della legislazione vigente

Elettrodotti: linee gestite da TENEA e RFI

linee aeree

linee interstate

Fasce di rispetto da determinate ai sensi della legislazione vigente

#### Classificazione funzionale delle strade (D.Lgs. n. 285/1992)

adeguamento approvato con Del. G.C. n. 848/2011, vigente alla data di approvazione

A

B

C

D

Fasce di rispetto da determinare ai sensi del regolamento delle strade

Corridoio di salvaguardia dei tunnel della valc: alla SP4

Area di lambimento del fiume Lambro (progetto preliminare ASPO) (DGR 2014 approvata con del. n.1215 del 22/11/2016)

#### Ambiti soggetti alla disciplina del Documento di Piano

AT1 - Ambiti di trasformazione (art.10)

AT2 - Ambiti funzionali alle trasformazioni (art.10)

ACT - Ambiti compatibili con la trasformazione (art.11)

#### Elementi di sfondo

Corsi d'acqua

Confini comunali

Tavola DP.01.d

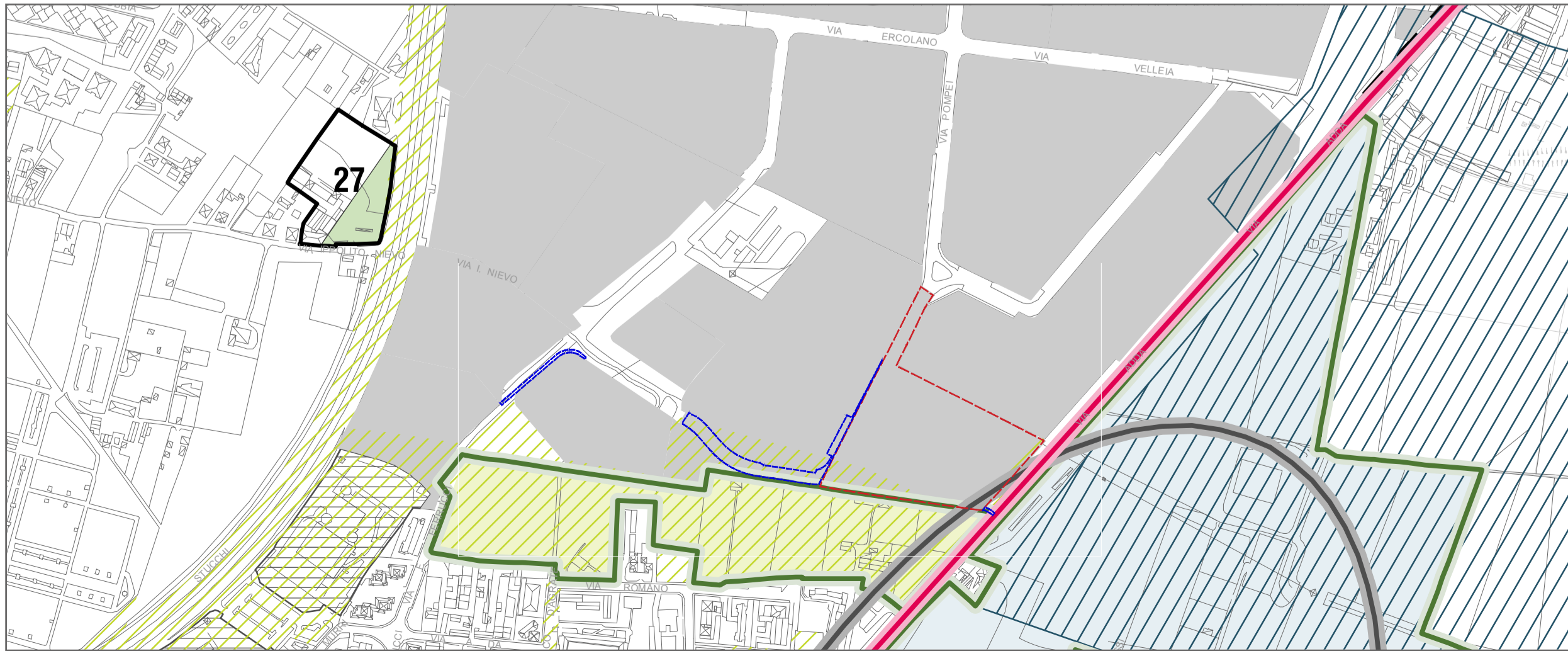

### LEGENDA

#### DOCUMENTO DI PIANO Schema di Rete Ecologica Comunale

- Perimetro piano attuativo definito dal piano delle regole
- Perimetro di OOPP esterne di PA

#### Elementi costitutivi della Rete Ecologica di livello regionale (DGR n.10262 del 26 dicembre 2009)

Corridori regionali primari ad alta antropizzazione

Corridori regionali primari a bassa o moderata antropizzazione

Elementi di primo livello della RER

Elementi di secondo livello della RER

Parchi regionali

Rete Verde di Ricomposizione Paesaggistica nei Parchi Regionali (L.R. 86/83)

#### Elementi costitutivi della Rete Ecologica di livello provinciale (PTCF art.31, art.32)

Corridori ecologici secondari

Delimitazione del Corridoio trasversale della Rete Verde

Rete verde di ricomposizione paesaggistica (PTCF, art.31)

Node principali della rete (PTCF, art.31)

#### Elementi costitutivi dello Schema di Rete Ecologica Comunale Individuati dal Documento di Piano

Varchi funzionali della rete ecologica (PTCF, art.31)

Zone di riqualificazione ecologica

Rete dell'urbano e della naturalità diffusa (art.12)

Aree di valenza ambientale di supporto alla rete ecologica - gangli secondari (PTCF, art.31)

Parchi locali di interesse sovracomunale - PLUS (come risultanze dalle proposte di ampliamento del DP)

#### Elementi di critica per la rete ecologica

Ambiti del lavoro

Attrezzature sportive

Barriere infrastrutturali (PTCF, art.31)

#### Ambiti soggetti alla disciplina del Documento di Piano

AT - Ambiti di trasformazione (art.10)

Superficie fondiaria

Superficie da cedere o commettere con I.C.

AT1 - Ambiti funzionali alle trasformazioni (art.10)

ACT - Ambiti compatibili con la trasformazione (art.11)

#### Elementi di sfondo

Corsi d'acqua

Confini comunali

Tavola DP.01.e

COMUNE	PROTOCOLLO	PROGETTISTA	PROPRIETARI/AVENTI TITOLO
		ANTONIO G. BELLINI ARCHITETTO	A.S. E.S. ELESIA S.p.A. ELESIA R.E.

**PROGETTO PIANIFICAZIONE URBANISTICA STARCHING**

COORDINATORE PER ELESIA

Via Carlo Alberto 22 - 20090 MONZA  
tel. 039224950 fax 039283067 e-mail mailbox@starching.it

Via Cristoforo Colombo 506 - 20138 MILANO  
tel. +39 039 380227 e-mail ufficio.terco@starching.it

**PROGETTO OPERE PUBBLICHE E MOBILITÀ**

INDAGINI AMBIENTALI

TRM Infrastrutture Territorio Ambiente

Via Giuseppe Ferrari 39 - 20090 MONZA  
tel. +39 039 380227 e-mail ufficio.terco@starching.it

STUDIO GEOLOGICO GEOTECNICO

PROGETTO ACUSTICA

Geol. GIOVANNI DEBELLIS

Via Arica Ferrara Orientale 3/4  
16039 - Sestri Levante (GE)  
T. +39 0571 827760 F. 0187 816486  
gdebellis@gmail.com  
gdebellis@gep.sestreszapostale.it

Via Carlo Alberto 22 - 20090 MONZA  
tel. 039224950 e-mail info@geotecnicogeo.it

**TECNICA AMBIENTE**

Via Vincenzo Ruffo 9 - 20127 - MILANO  
tel. 02 2804510 e-mail info@geotecnicogeo.it

Oggetto

**PIANO ATTUATIVO AMBITO INDUSTRIALE D1  
ESPANSIONE STABILIMENTO ELESIA SpA**

Categoria	PIANO ATTUATIVO	Emissione DATA		M	E	Z
		DATA				
Titolo della tavola INQUADRAMENTO URBANISTICO CON INDIVIDUAZIONE DEL COMPARTO DI INTERVENTO; STRALCIO PGT VIGENTE E RETI ECOLOGICHE	SCALA <b>1:5000</b> SCALA PLOT 1:1 Codice commessa <b>21086</b>	29-10-2021	0	ALAR	EMISSIONE	
		29-04-2022	1	ALAR	REVISIONE	
		30-05-2022	2	ALAR	REVISIONE	

Elaborato n° PA-002

Nome file 086-PA-002-PL-02\_INQ\_URB.

Controllo STCG

Approvato ARDB

Disegno di proprietà dello Studio Starching S.r.l. - Tutti i diritti riservati a norma di legge.