

**VERIFICA AREE FILTRANTE**

Area di Proprietà destinata a zona CD (S1) mq 1.449,32

Superficie filtrante richiesta: mq 1.449,32 x 30% =

Superficie filtrante in progetto: mq 731 > mq 434,79

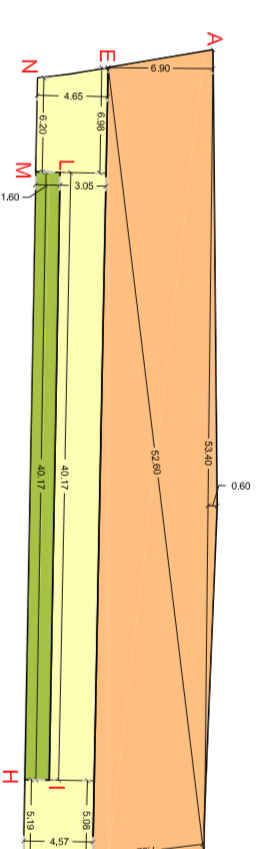

Area di Proprietà totale (S1) mq 1.449,32

Ut ( 1.449,32 x 0,50 ) mq 724,66

**DATI DI PROGETTO**

Sip Residenziale mq 724,00 < mq 724,66

**CALCOLO AREA IN CESSIONE PER OPERE DI URBANIZZAZIONE PRIMARIA**

PER STRADA SPEZZATA A-B-F-E-A mq 390,00

- 63,40x0,60/2= 16,02+

- 62,60x0,90/2=181,47+

- 62,60x7,32/2=192,51+

390,00

**CALCOLO AREA IN CESSIONE PER OPERE DI URBANIZZAZIONE PRIMARIA (A VERDE)**

PER OPERE DI URBANIZZAZIONE PRIMARIA SPEZZATA F-G-H-L-M-N-E-F mq 176,83

- (6,08+6,20)x4,65/2= 30,64+

- (6,08+5,19)x4,57/2= 23,47+

- 3,05 x 40,17 =122,52+

176,83

**VERIFICA PIANTUMAZIONI (alito tuoto)**

Superficie filtrante minima: mq 434,79

Plantumazioni minime: mq 434,79 / 150 mq / albero = n. 2,89 = 3 piante

Plantumazioni in progetto: n. 5 > 3 richieste

**SUPERFICIE FILTRANTE DI PROGETTO**  
SCALA 1:500

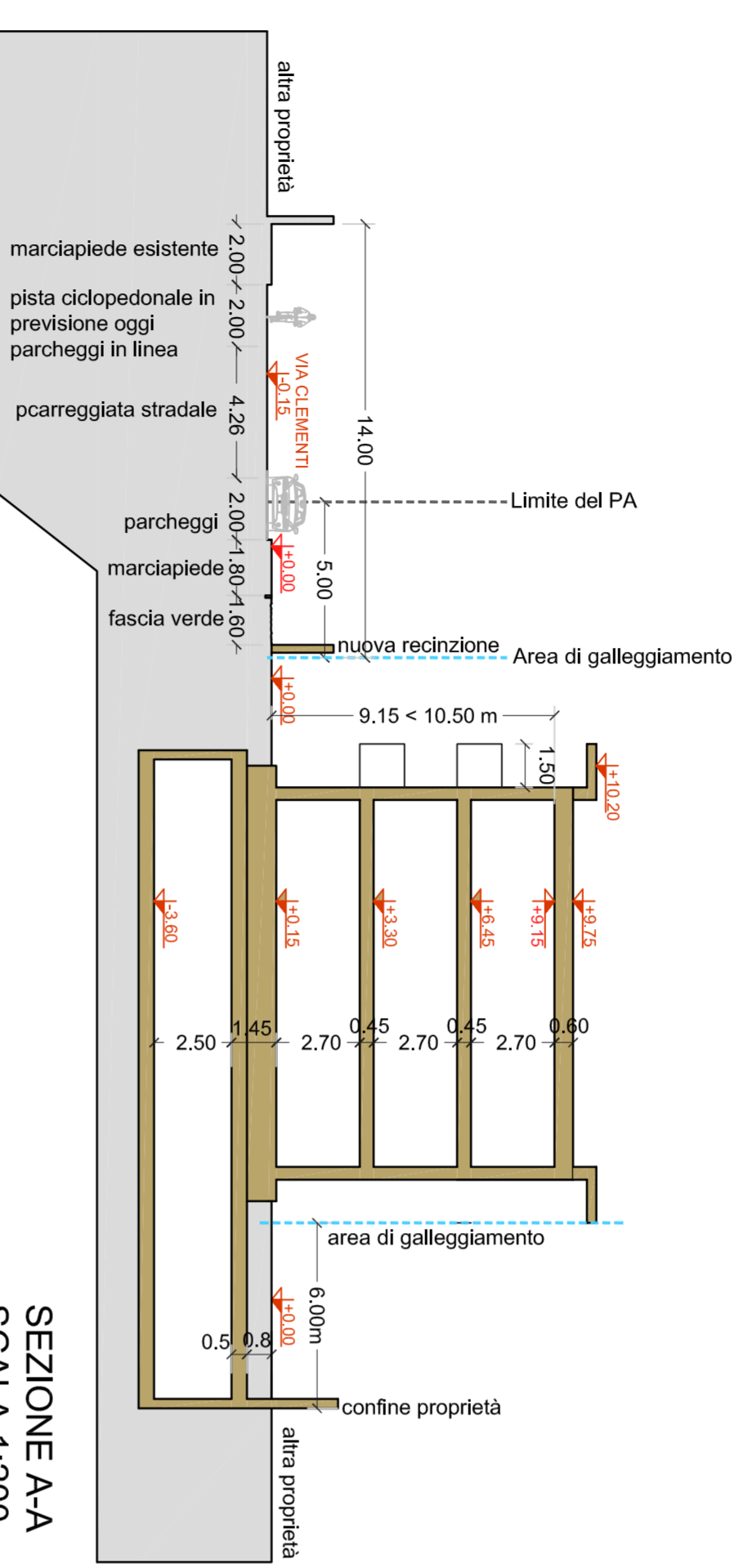

SEZIONE A-A  
SCALA 1:200

- LEGENDA**
- AREA SISTEMA
  - AREA DI GALLEGGIAMENTO
  - ALBERI IN PROGETTO
  - AREA IN CESSIONE PER OPERE DI URBANIZZAZIONE PRIMARIA
  - AREA IN CESSIONE PER STRADA
  - QUOTE ALTIMETRICHE STATO DI FATTO
  - QUOTE ALTIMETRICHE PROGETTO

Spazio per Timbri Comune

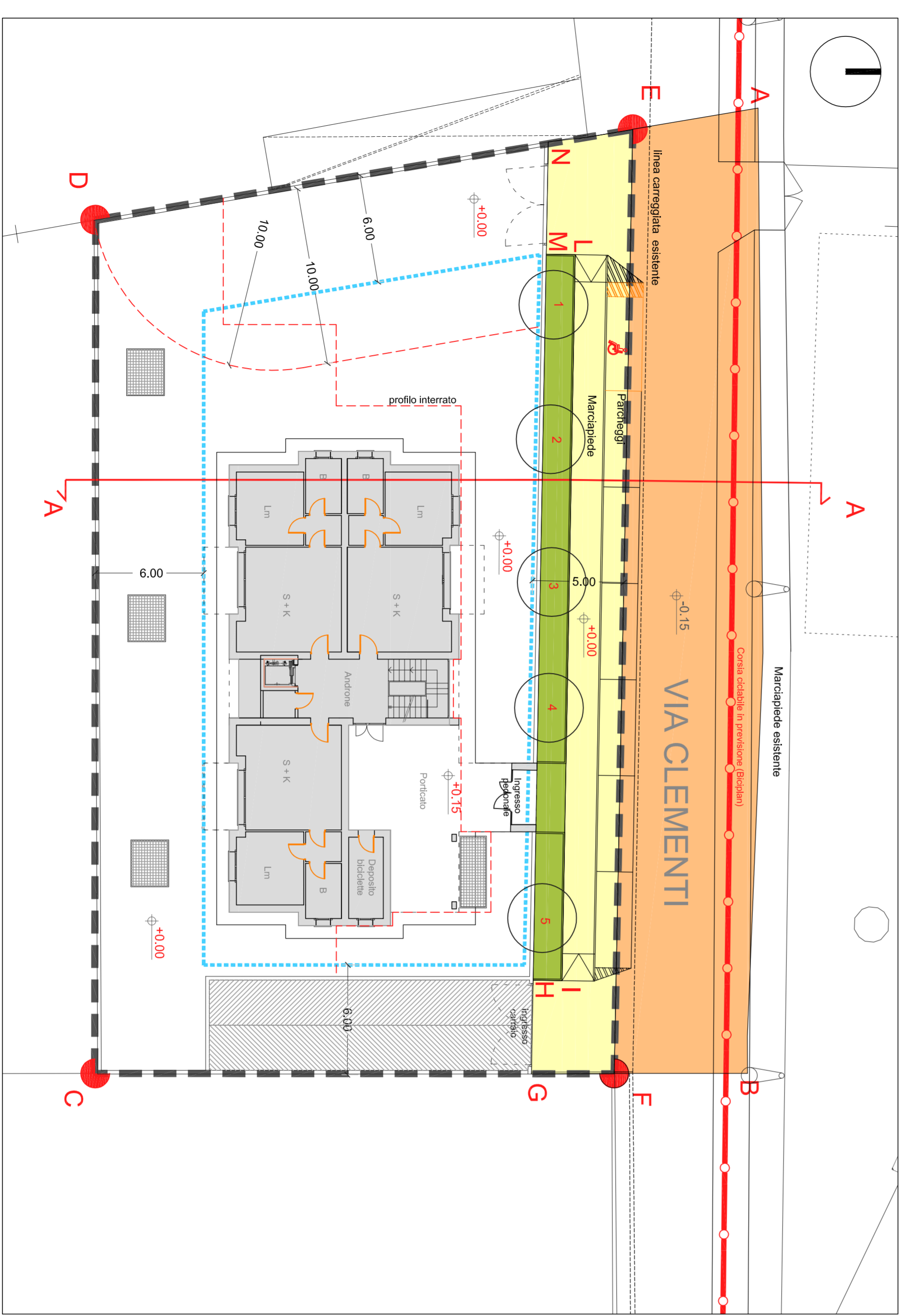

PLANIMETRIA SCALA 1:200

**Arch. Loglio Lorenzo**  
Arch. Loglio Lorenzo  
sede  
Via G. Cattaneo 26  
20052 Monza (MB)  
Tel. 039 36.95.20  
Tel. 039 36.95.21  
Fax. 039 23.15.615  
Mail Info@studio-igl.com  
Pecr associati-igl@pec.it

**PIANO ATTUATIVO**

oggetto  
Piano Attuativo " area a sistema conformata " a prevalente destinazione residenziale, sito in Monza via Clementi

titolo dell'elaborato  
PROPOSTA PLANVOLUMETRICA  
E SEZIONI URBANE DI PROGETTO PRESCRITTIVE  
INDIVIDUAZIONE SUPERFICIE DRENANTE E PIANTUMAZIONI  
CALCOLO SUPERFICIE IN CESSIONE

data  
21 Aprile 2015

scala  
1:500  
1:200

Attuatori  
**PROPRIETA'**  
- Mariani Luigia, Monza in via Buonarroti 126  
- Mariani Monica, Bassano in via Ansperto 4  
- Mariani Simona, Monza in via Q. Sella 7  
- Bestetti Luciana, Monza in via Q. Sella 7  
- Mariani Enrico, Monza in via Buonarroti 126  
- Mariani Aldo, Monza in via Verdi 5

progettisti  
Arch. Loglio Lorenzo

timbro e firma

aggiornamento  
**16 Novembre 2015**

04

La proprietà artistica del presente elaborato, e' protetta a norma di legge del 22 Aprile 1941 n. 633 e successive modifiche.