EDIFICI ED OPERE RILEVANTI

Edifici e strutture aperti al pubblico destinate alla erogazione di servizi legati alla pubblica amministrazione / adibiti al commercio suscettibili di grande affollamento

Asili nido e scuole, dalle materne alle superiori

Edifici aperti al culto, oratori, conventi

Cimiteri

Strutture ricreative, sportive e culturali, locali di spettacolo e intrattenimento in genere

Strutture socio sanitarie

Parchi e giardini pubblici

OPERE INFRASTRUTTURALI

Pozzo pubblico acquedotto

Elettrodotti

Rete acquedottistica

SIGLA	SCENARIO DI PERICOLOSITA' SISMICA LOCALE	POSSIBILI EFFETTI INDOTTI	CLASSE DI PERICOLOSITA' SISMICA
Z2a	Zone con possibile presenza di terreni di fondazione particolarmente scadenti - Ambiti estrattivi dismessi	Fenomeni di addensamento disomogeneo con conseguenti cedimenti differenziali	H2
Z2b	Zone con possibile presenza di terreni di fondazione particolarmente scadenti - terreni granulari fini con falda superficiale	Fenomeni di liquefazione e/o cedimenti	H2
Z3a	Zona di ciglio H > 10 m e pendio sottostante Ciglio di scarpata	Amplificazioni topografiche	H2
Z4a	Zone di fondovalle e di pianura con presenza di depositi alluvionali e/o fluvioglaciali granulari e/o coesivi	Amplificazioni litologiche e geometriche	H2
Z5	Zona di contatto stratigrafico tra litotipi con caratteristiche fisico-meccaniche differenti Limite di contatto	Cedimenti differenziali e distorsioni angolari	H2

Area di influenza del fattore di amplificazione sismica Fa per lo scenario Z3a

Area di influenza del fattore di amplificazione sismica Fa per lo scenario Z5

Limite comunale

COMUNE DI MONZA

Assessorato alle Politiche del Territorio
Settore Governo del Territorio - SUAP
Servizio Piani Urbanistici - SIT

PGT

Piano di Governo del Territorio

Componente Geologica, Idrogeologica e Sismica

Carta della pericolosità sismica locale

Tav. 6b

Scala 1:5.000

Sindaco	Assessore	Segretario Generale	Dirigente
Roberto Scanagatti	Claudio Colombo	Mario Spoto	Giuseppe Maria Riva

Adozione: Deliberazione di Consiglio Comunale n° 53 del 07/07/2016

Approvazione: Deliberazione di Consiglio Comunale n° 8 del 06/02/2017

Collazione: Determinazione dirigenziale n° del

Pubblicazione: B.U.R.L. S.A.C. n° del

Documenti di Piano
ATI: Idrolabs s.r.l. - Consorzio Poliedra del Politecnico di Milano
Giovanni Lanzani (responsabile del procedimento) | Alessandro Fusi (responsabile unità operativa) | Barnaba Agnesa, Valentina Brambilla, Maddalena Lanzani (predisposizione elaborati)
Consorzio Poliedra: Arturo Lanzani (consulenza scientifica) | Christian Novak (analisi e progettazione urbana e paesaggistica) |
Stefano Cerletti (gestione processi partecipativi) | Donatella Arnaudi, Andrea Calori, Gabriele Piazzi (contributi)

Servizi Ambientali Plan: ATI Planeco Consulenze - Ecoenergia Brescia
Giovanni Battista Bonfiglio, Giovanni Bonfiglio, Giorgio Bonfiglio, Fabrizio Bonfiglio, Alessandro Bisogno (predisposizione elaborati)
Marietta Bonzio, Natalia Colombo, Giuseppe Palmieri, Rosiane Reduzzi, Emilia Reverni, Maria Concetta Rivci (contributi) |
Servizio Metropolitano e Laboratorio: Patrizia Langiarotti (contributi)

Componente Geologica, Idrogeologica e Sismica: Società di Ingegneria Idropia Servizi s.r.l.: Alessandro Giggeri (responsabile di progetto, Luca Ducolini (predisposizione elaborati) | Per conto di Società di Ingegneria Idropia Servizi s.r.l.: Ramon Pacheco (rischio idraulico)

Rapporto Ambientale, Sintesi non Tecnica, Dichiarazione di Sintesi (Valutazione Ambientale Strategica): Carlo Luigi Gerosa
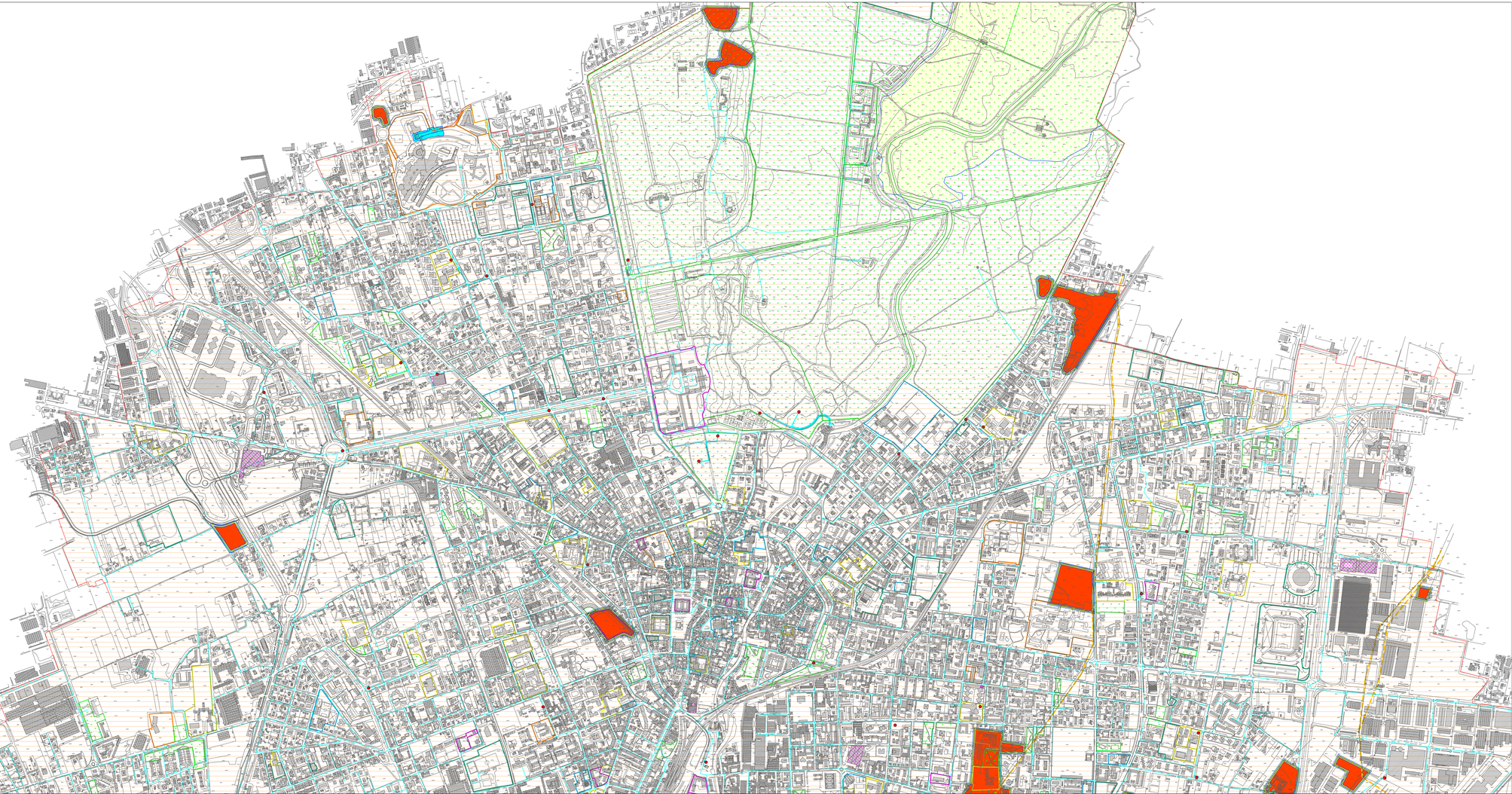
Valutazione giuridica legale della normativa: Mario Viviani