

PIANTA PIANO PRIMO
Stato AUTORIZZATO
scala 1:100

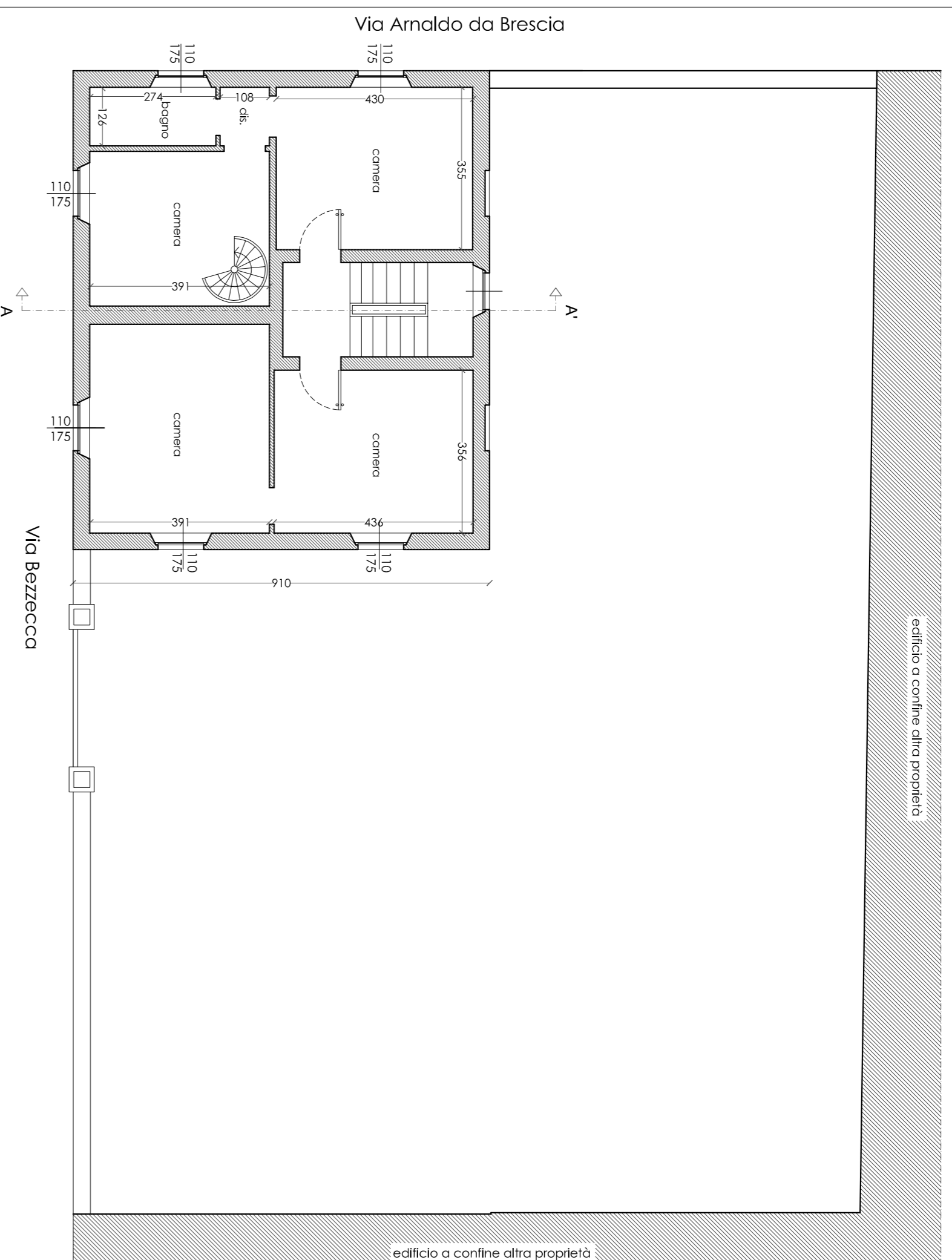

PIANTA PIANO PRIMO
Stato DI PROGETTO
scala 1:100

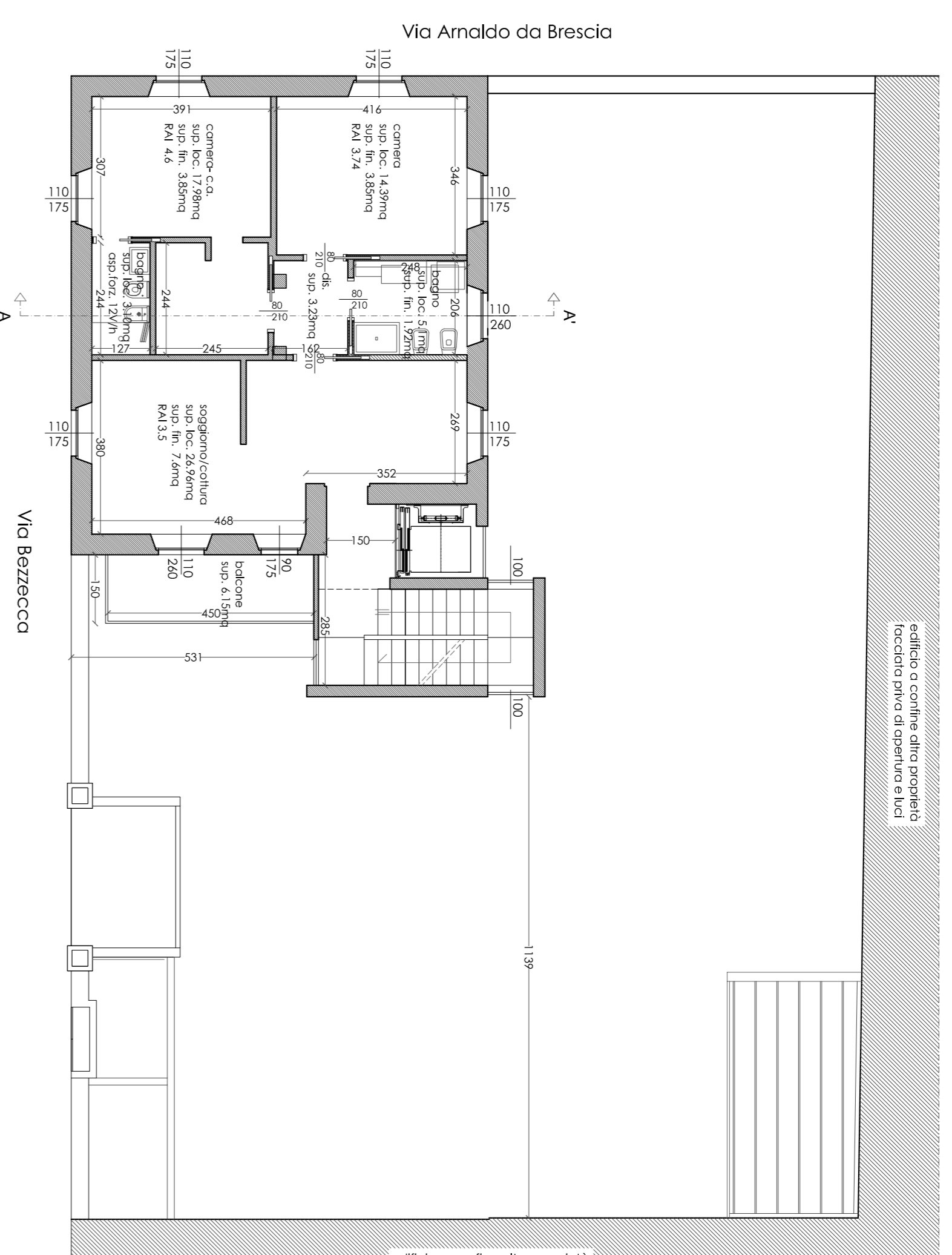

PIANTA PIANO PRIMO
Stato COMPARATIVO
scala 1:100

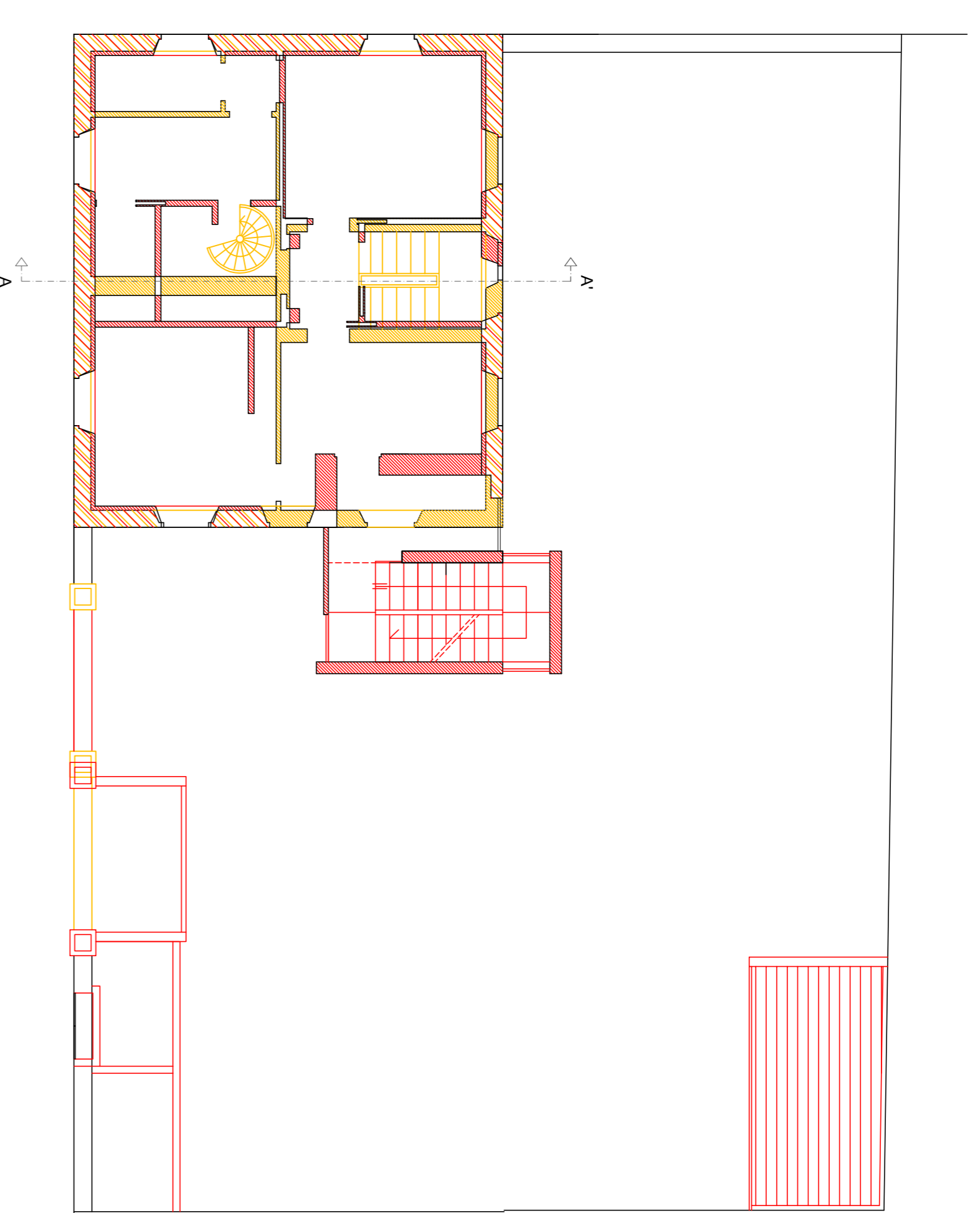

PIANTA PIANO SECONDO
Stato AUTORIZZATO
scala 1:100

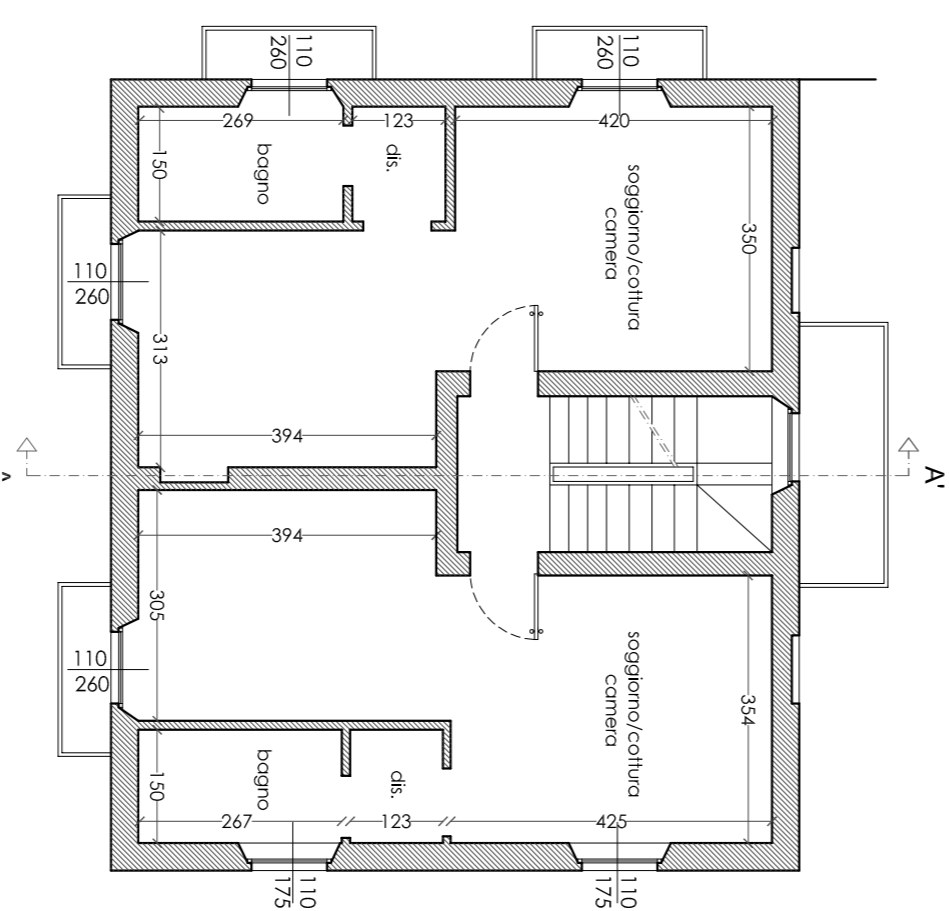

PIANTA PIANO SECONDO
Stato DI PROGETTO
scala 1:100

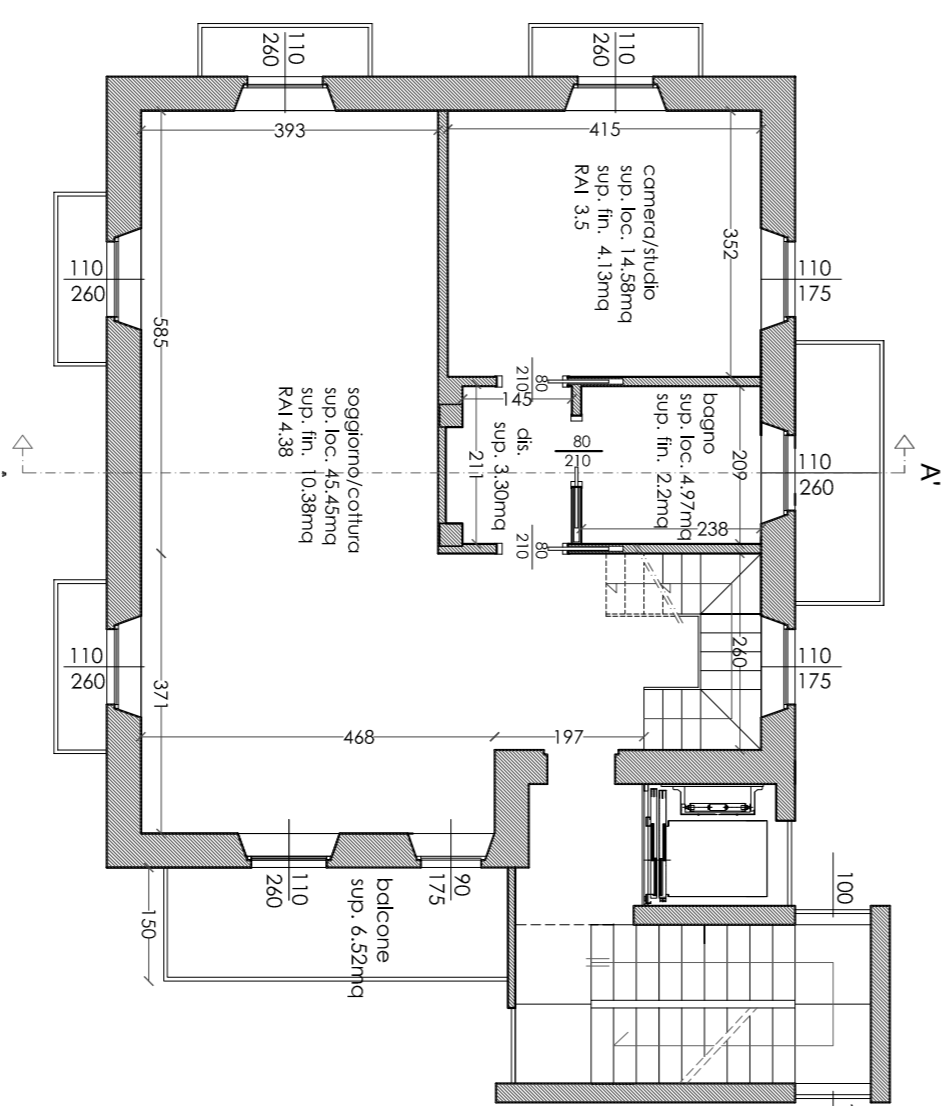

PIANTA PIANO SECONDO
Stato COMPARATIVO
scala 1:100

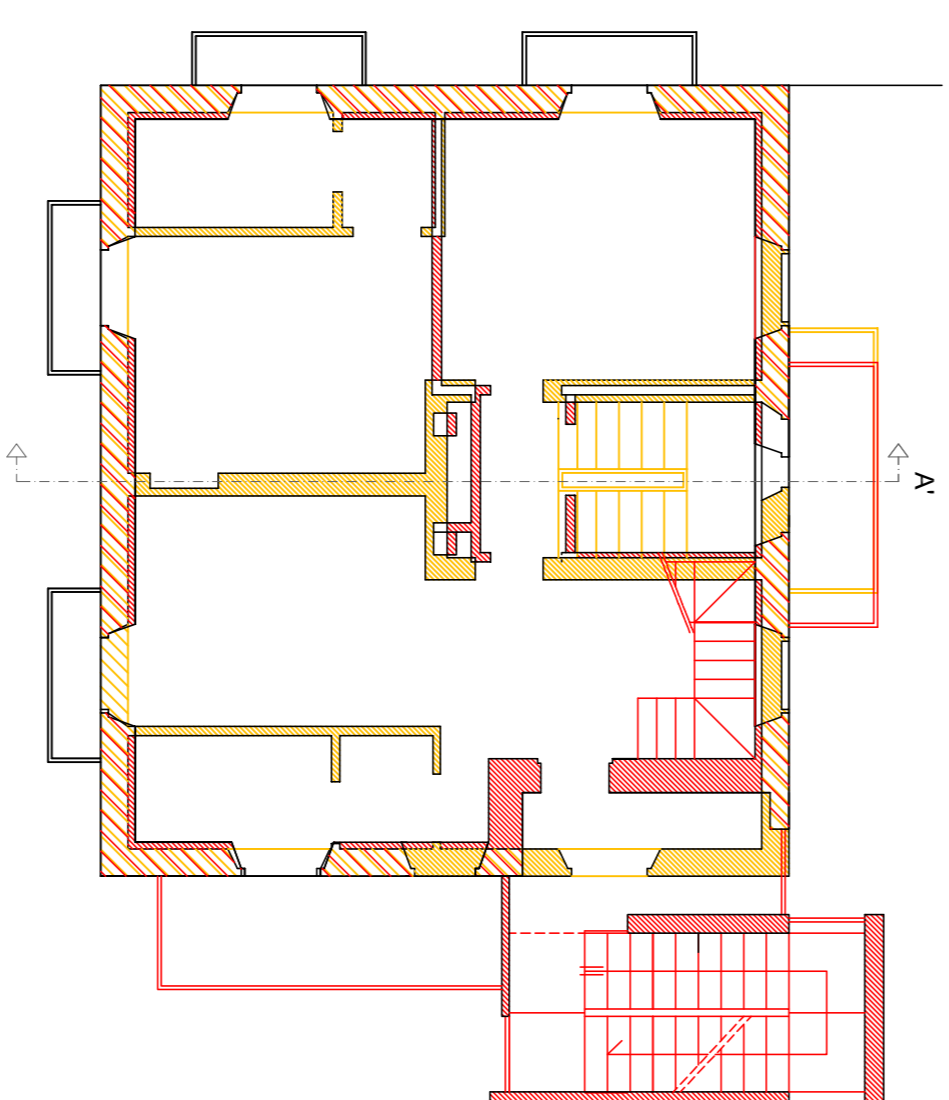

PIANTA PIANO SOTTOIETTO
Stato AUTORIZZATO
scala 1:100

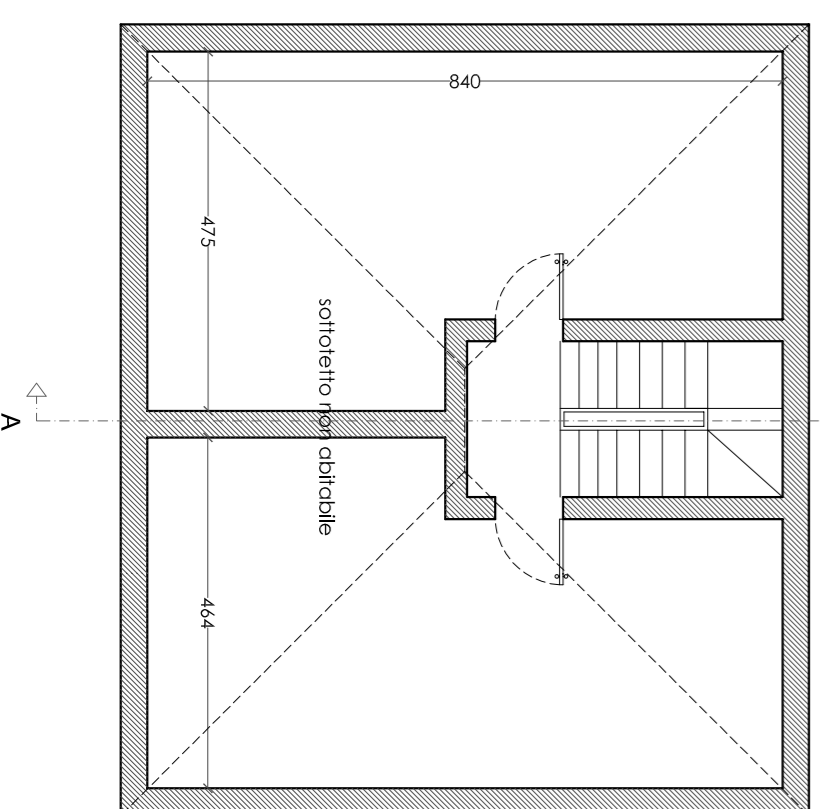

PIANTA PIANO SOTTOIETTO
Stato DI PROGETTO
scala 1:100

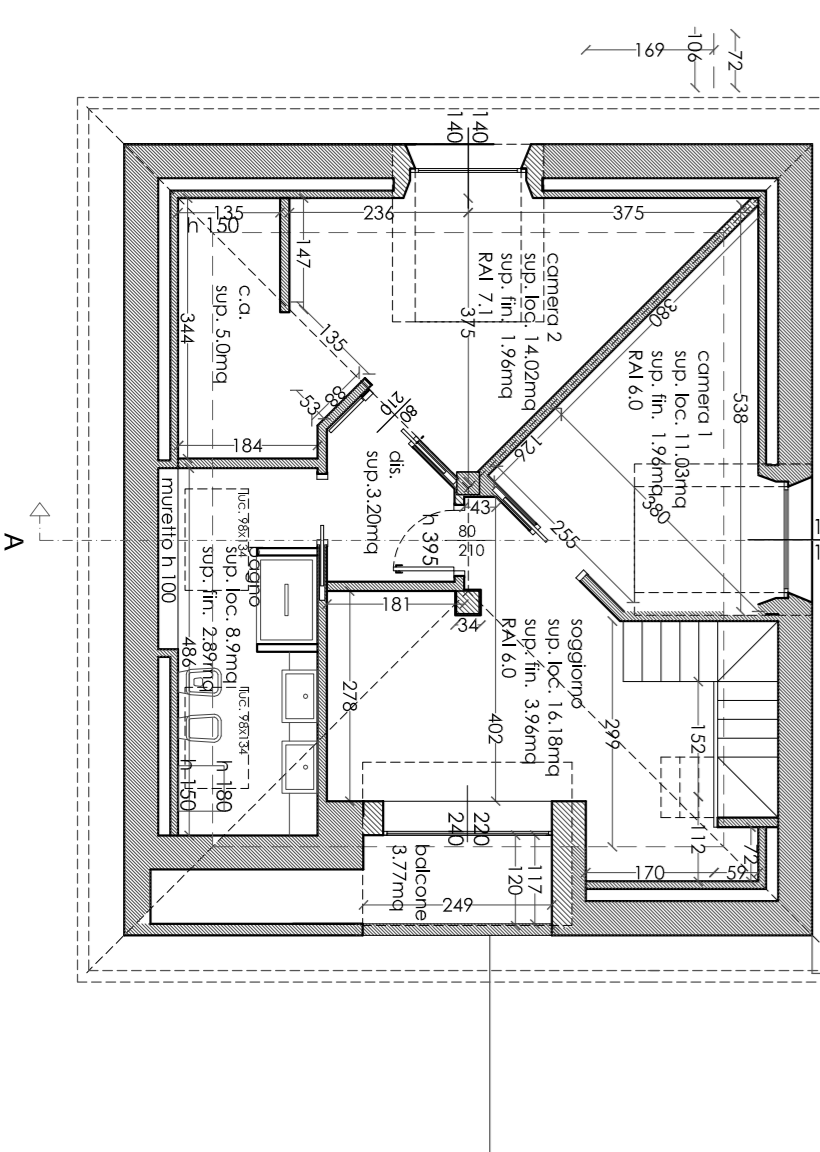

PIANTA PIANO SOTTOIETTO
Stato COMPARATIVO
scala 1:100

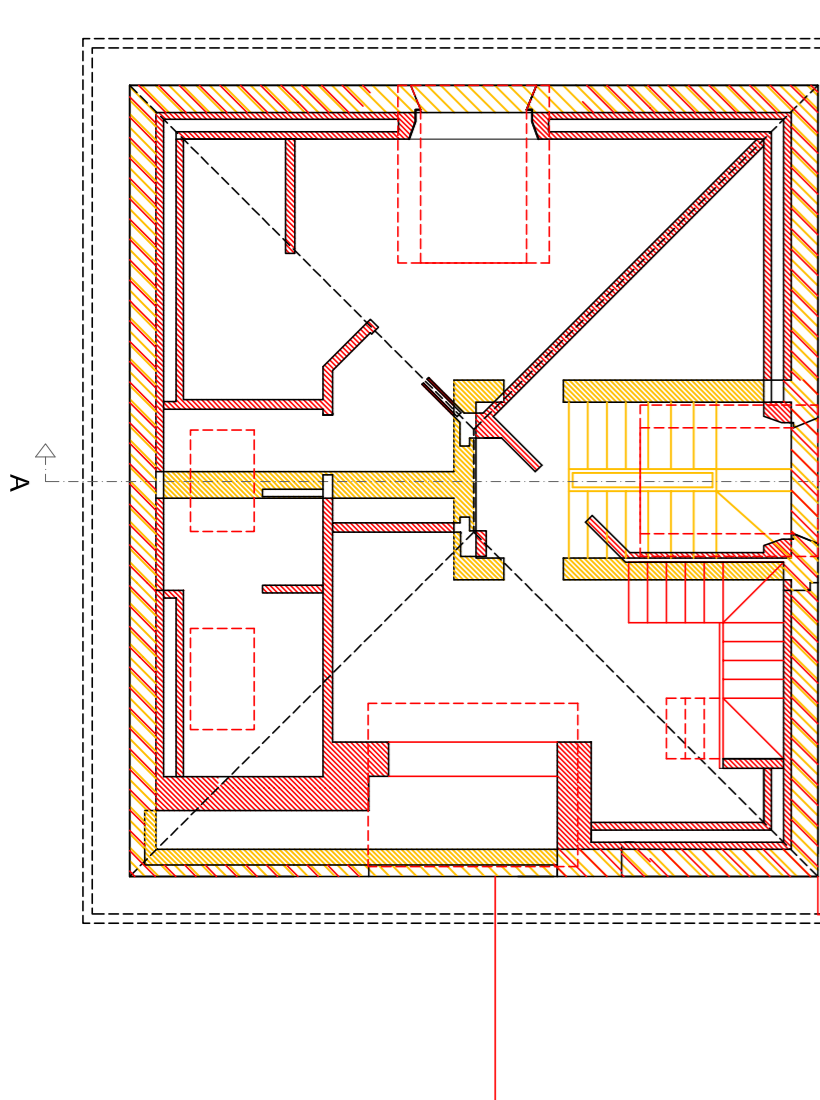

SCHEMA ALTEZZE
scala 1:200

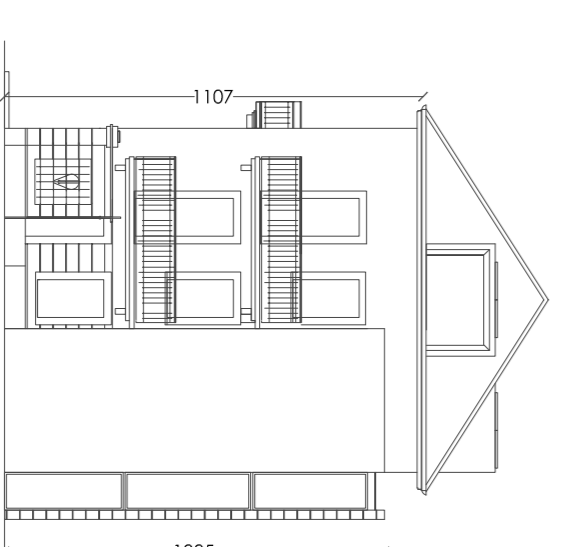

CALCOLO ANALITICO R.A.I.

PIANO	DESTIN.	L1	L2	L3	Superficie S.P.R.	N° INGRESSI	L1/F	H1/F	Superficie S.P.R. (R.A.I.)
PRIMO	colonna	3,7	3,8	1,0	20,34	2	1,03/2,02	1,10	2,20
	camera	4,07	3,1	1,4	12,48	2	1,03/1,78	1,10	1,75
	bagno	3,0	3,1	1,1	6,24	1	1,03/1,78	1,10	1,00
SECONDO	colonna	4,08	3,1	1,7	27,22	1	1,03/2,02	1,10	2,00
	camera	3,26	1,42	1,4	14,26	2	1,03/1,78	1,10	1,75
	bagno	2,65	2,4	1,0	5,30	2	1,03/1,78	1,10	1,00
SOTTOIETTO	colonna	3,71	4,48	17,36	22,55	4	1,03/2,02	1,10	2,00
	camera	3,02	4,15	1,6	16,64	1	1,03/1,78	1,10	1,75
	bagno	2,28	2,08	1,0	4,57	1	1,03/1,78	1,10	1,00
SOTTOIETTO	colonna	3,0	3,8	1,0	4	1	1,03/1,78	1,10	1,00
	camera	3,0	3,8	1,0	7,20	1	1,03/1,78	1,10	1,00
	bagno	0,72	0,68	0,4	2,92	2	1,03/1,78	1,10	1,00
SOTTOIETTO	colonna	1,08	1,08	1,78	1,98	1	1,03/1,78	1,10	1,00
	camera	1,08	1,08	1,78	1,98	1	1,03/1,78	1,10	1,00
	bagno	0,72	0,68	0,4	2,92	2	1,03/1,78	1,10	1,00
SOTTOIETTO	colonna	4,02	2,08	1,6	16,16	1	1,03/1,78	1,10	1,00
	camera	3,05	3,35	2,0	7,20	1	1,03/1,78	1,10	1,00
	bagno	1,47	3,35	2,0	6,40	1	1,03/1,78	1,10	1,00
SOTTOIETTO	colonna	1,36	0,53	0,8	0,80	2	1,03/1,78	1,10	1,00
	camera	1,36	0,53	0,8	0,80	2	1,03/1,78	1,10	1,00
	bagno	1,48	1,54	0,8	1,426	2	1,03/1,78	1,10	1,00

COMUNE DI MONZA

Progettista
Direttore lavori
Comitatente
Impresa

PONTE ARENA SAS

STUDIO TECNICO GEOM. FABIO MOLteni	
Spazio Piccolo, 12 - 20900 Monza (MB)	
Tel.039.2304350 e-mail: studiotecnico@tmol.com	
Committente	PONTE ARENA SAS
Progetto	PdC ristrutturazione edilizia e recupero abitativo di sottotetto Via Bezzecca, 6
Titolo	PIANTE PIANO PRIMO - SECONDO - SOTTOIETTO Stato autorizzato, Progetto, Stato comparativo
Data 15.07.2019	Scala 1:100 Tavola 03/08
Agg. 21.02.2020	05.05.2020 07.07.2020 30.09.2020 15.01.2021