

PROSPETTO SUD

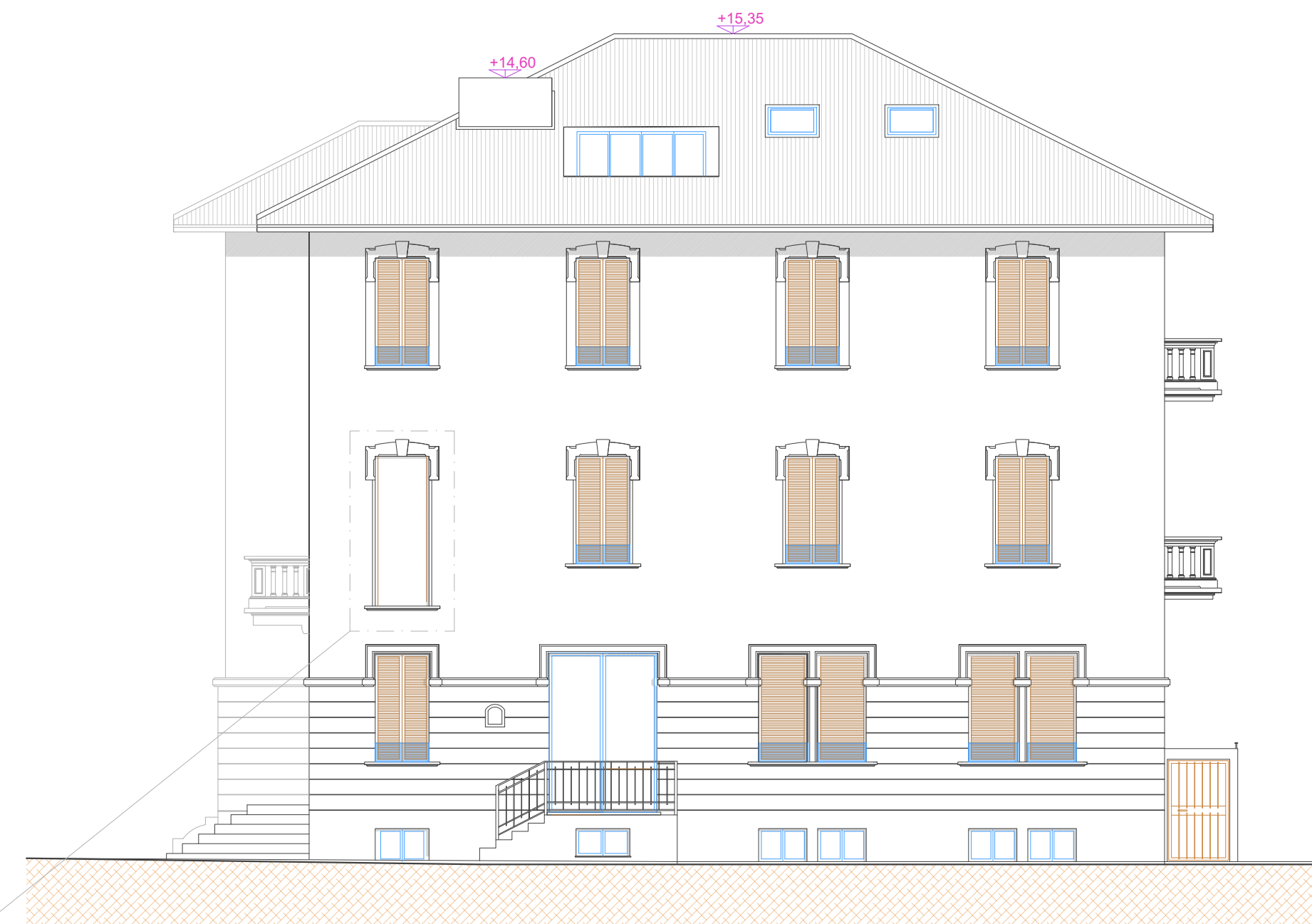

PROSPETTO OVEST

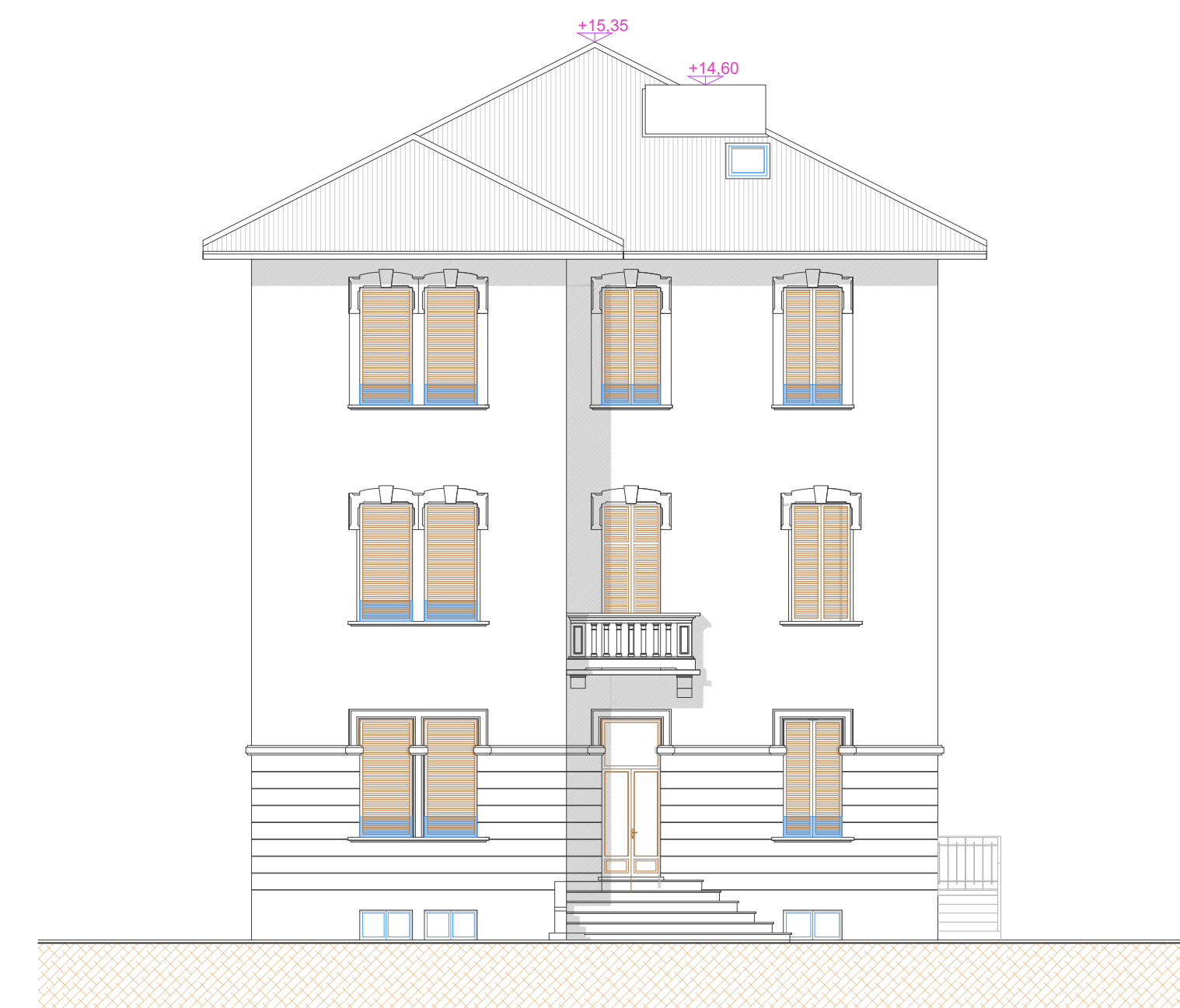

PROSPETTO NORD

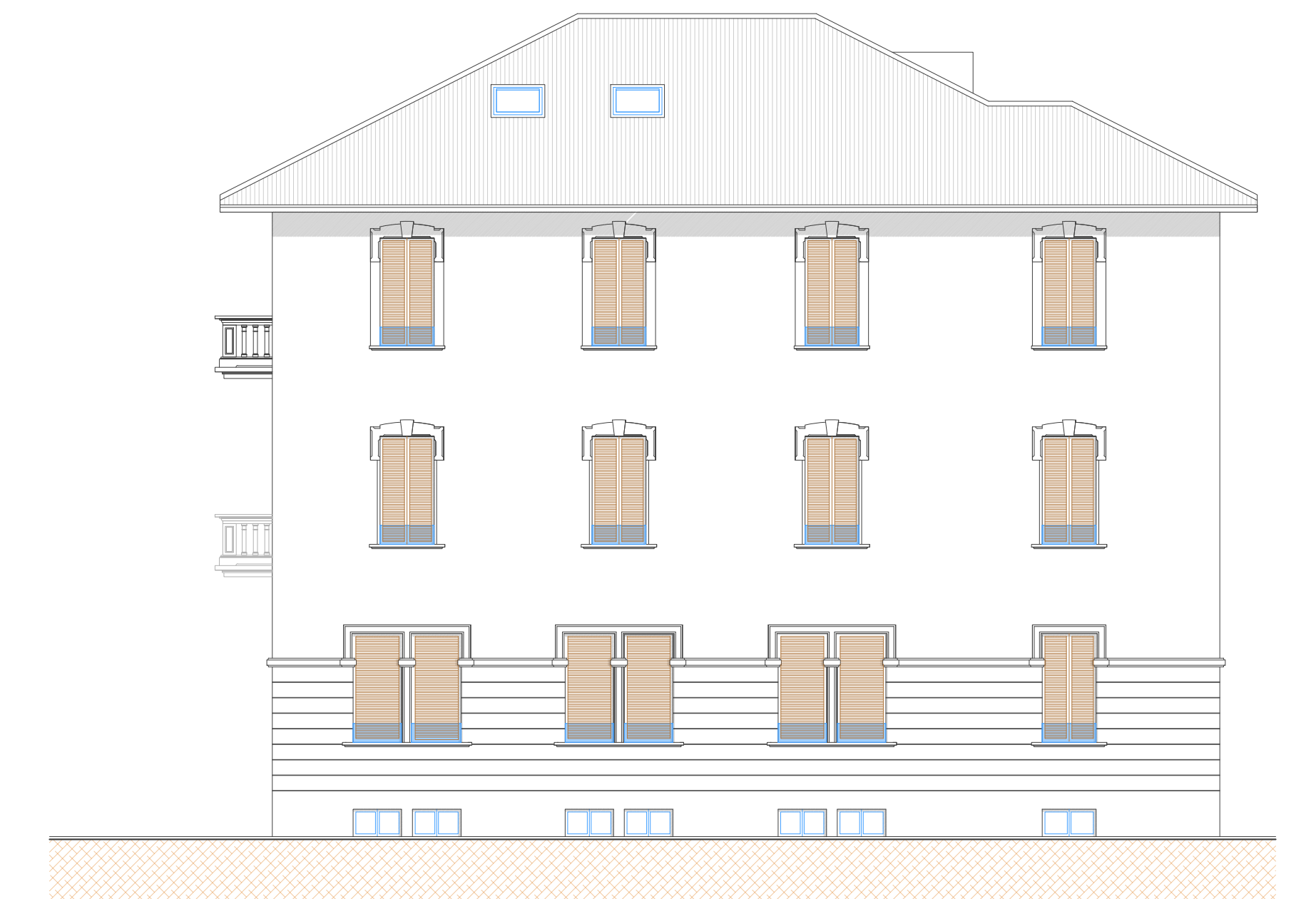

PROSPETTO EST

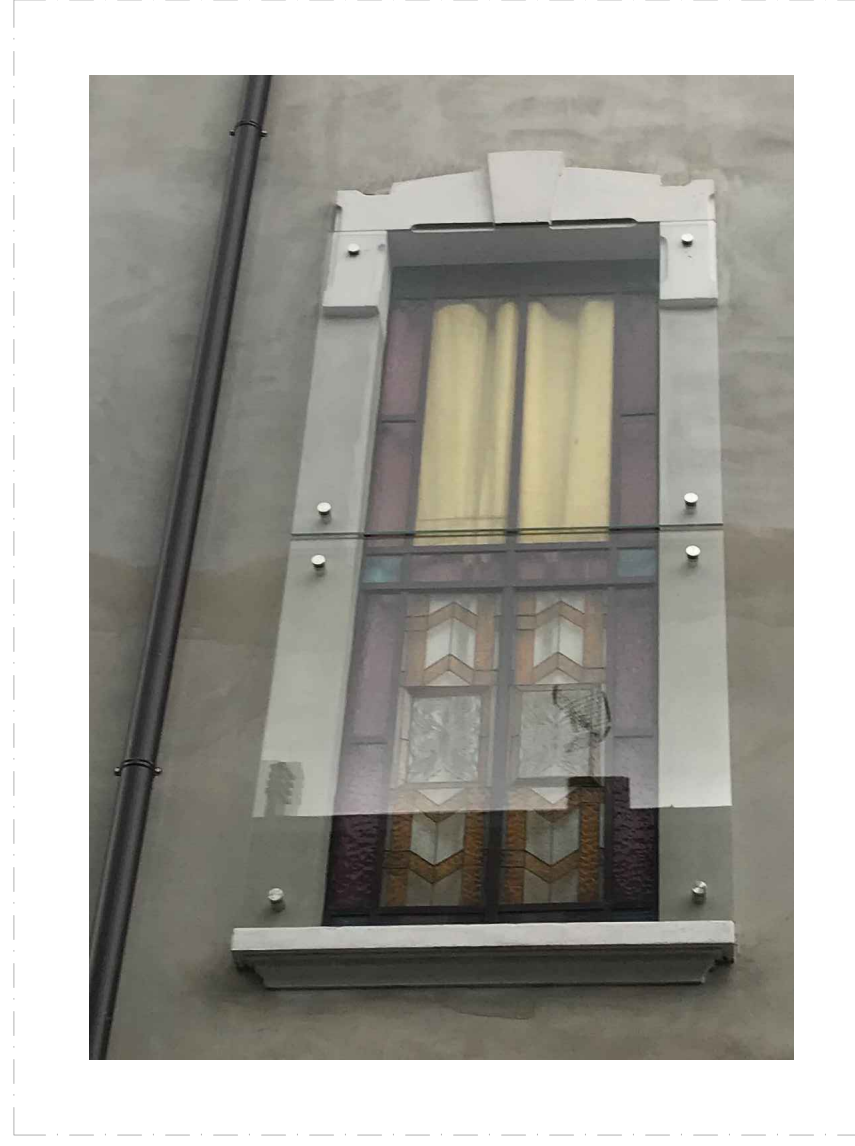

RILIEVO FOTOGRAFICO - Stato di Fatto
Apertura ed infisso vincolato, protetto con
schermata di vetro ancorata al prospetto
VERRA' MANTENUTO E RIPROPOSTO
ANCHE SUL PROSPETTO DI PROGETTO

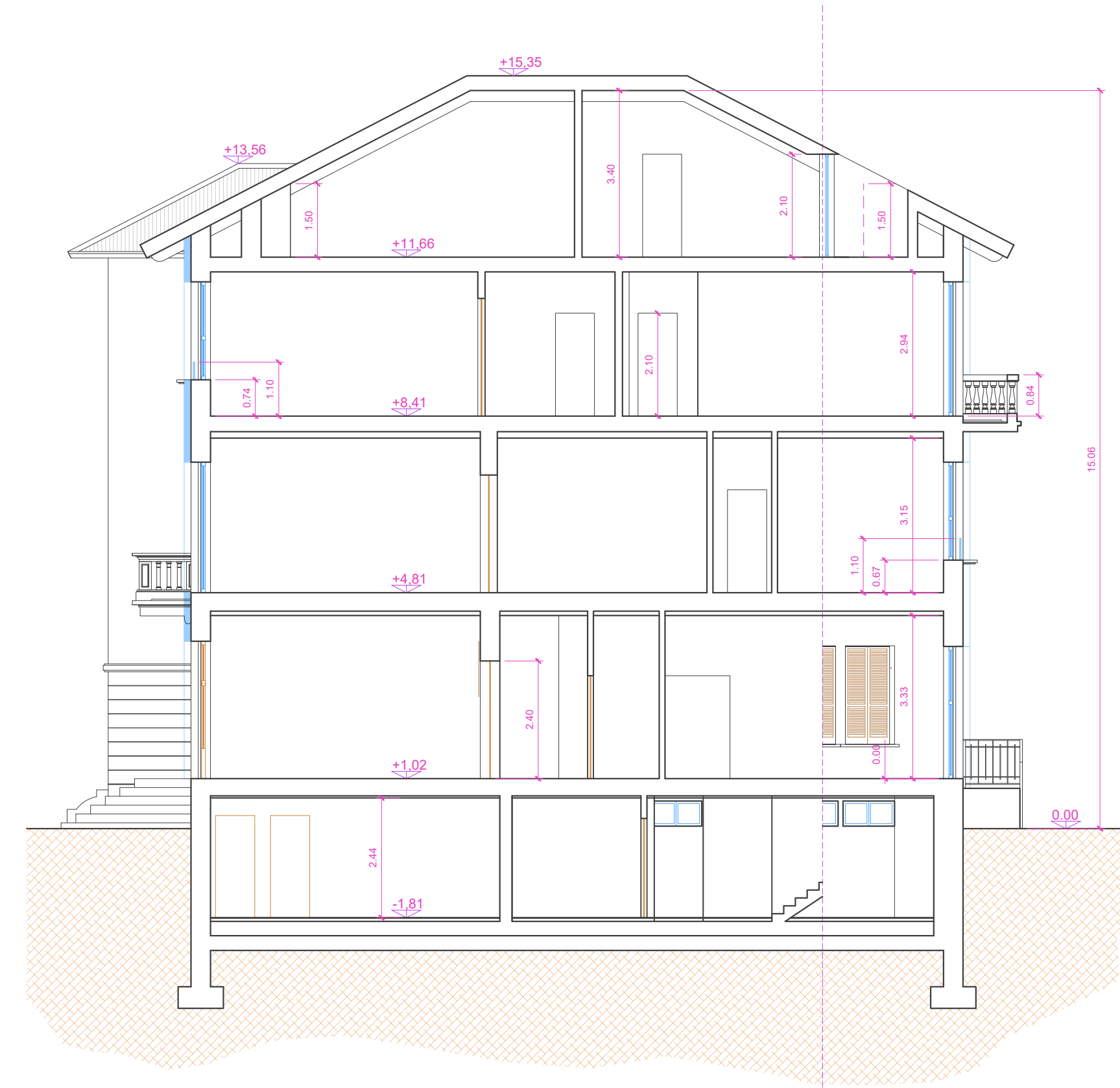

SEZIONE B - B
Longitudinale

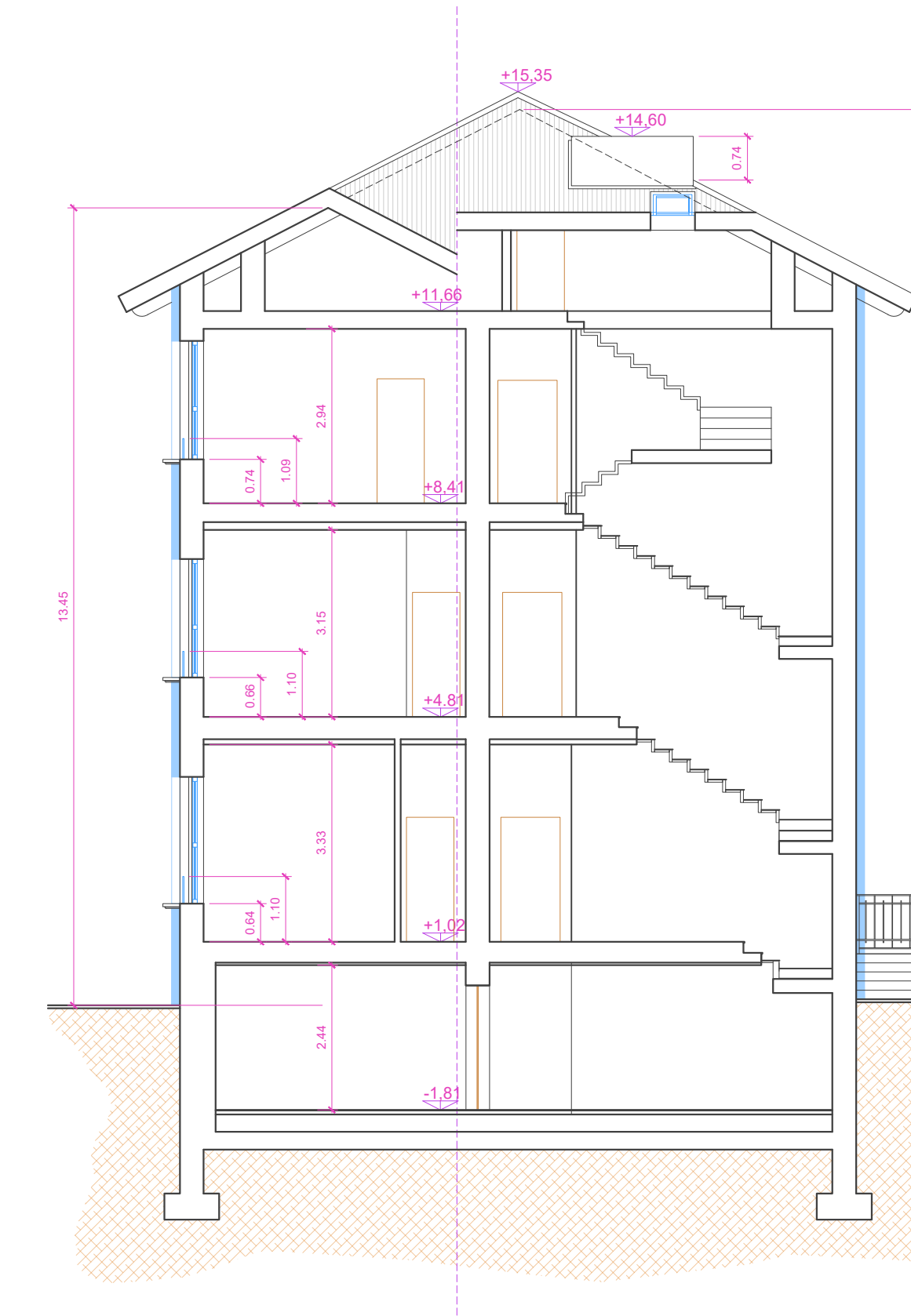

SEZIONE A - A
Trasversale

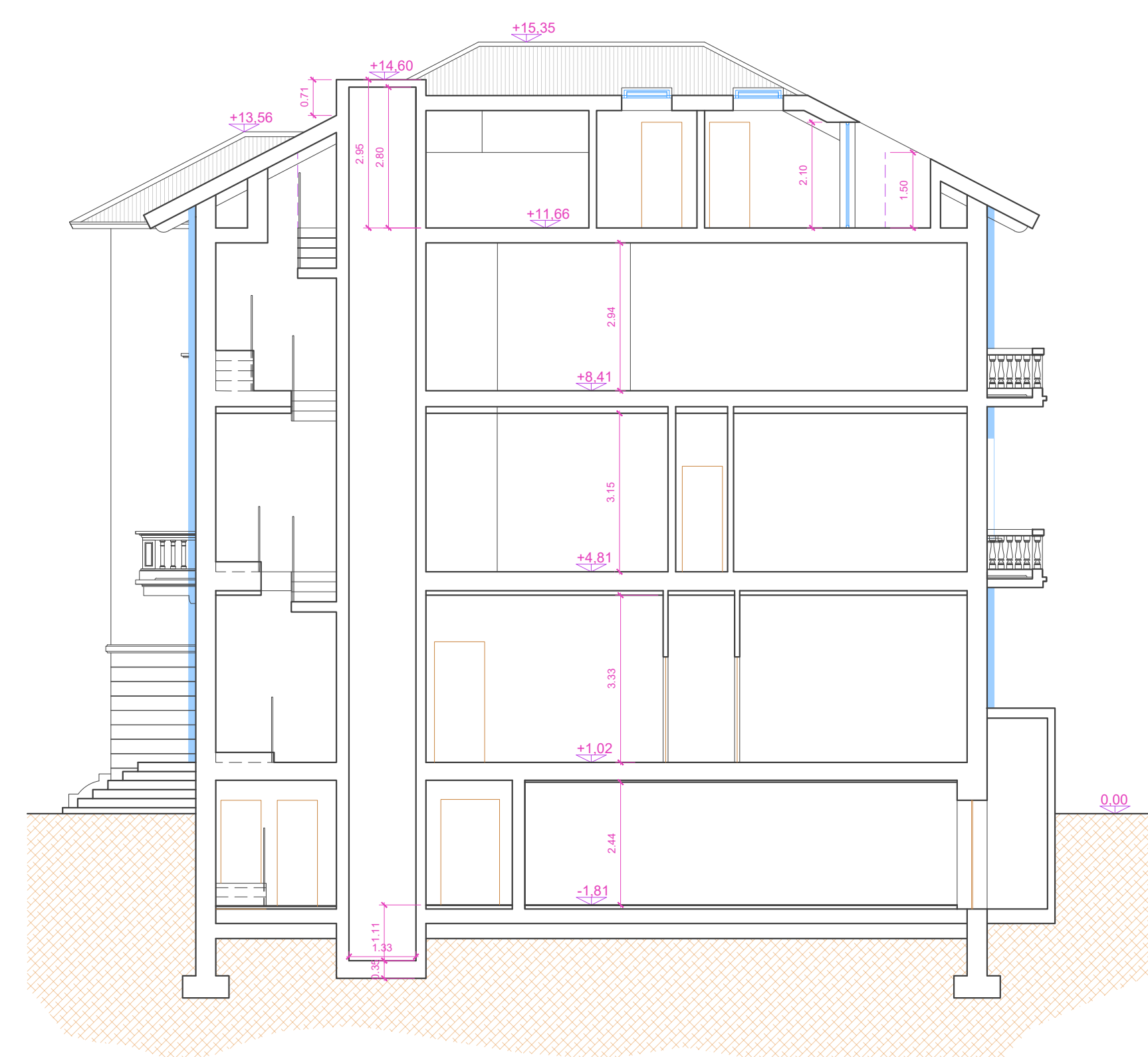

SEZIONE C - C
Longitudinale su Ascensore



SEZIONE D - D
Trasversale su Ascensore

PARTICOLARE ASCENSORE
Scala 1:50

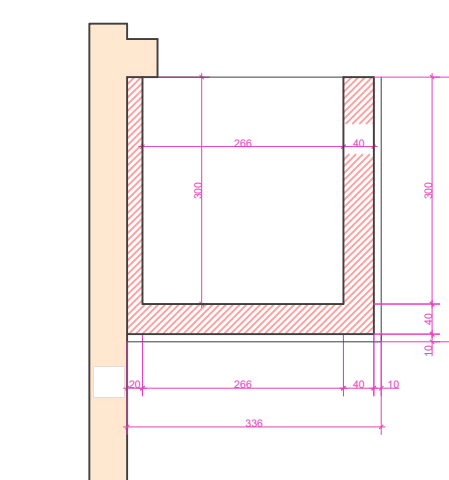

PROTOCOLLO ALTRI ENTI		PROTOCOLLO COMUNE	
REGIONE LOMBARDIA		PROVINCIA DI MONZA BRIANZA	
COMUNE DI MONZA			
PROGETTO:			
OGGETTO:		FOGLIO 4°	SCALA
<ul style="list-style-type: none"> - PROSPETTO EST STATO DI PROGETTO - PROSPETTO SUD STATO DI PROGETTO - PROSPETTO OVEST STATO DI PROGETTO - PROSPETTO NORD STATO DI PROGETTO - SEZIONE A - A STATO DI PROGETTO - SEZIONE B - B STATO DI PROGETTO - SEZIONE C - C STATO DI PROGETTO - SEZIONE D - D STATO DI PROGETTO 		5	1:100
COMITATO:		PRIME:	
In qualità di richiedenti: - Immobiliare S.r.l. Corso Buenos Aires 20124, Milano (MI) P.Iva: 10576980964 nella persona dell'amministratore unico: - Sili Carlo Via Bolzano 11, Tronzano Vercellese (VC) C.F. SLLCR74C08L2198			
PROGETTISTA:		DISEGNO:	
LCA S.r.l. s.p.a. via XX Settembre, 9 Rovato (BS) 25038 P.IVA 04226240984 A.D. Rossini Geometra Christian			
DATA:	ASSIGNAMENTO:		
Aprile 2021			
A norma di legge è necessario la presenza di questo foglio con dinetto di riprodurre senza nostra autorizzazione scritta.			