AMBITI TERRITORIALI ASSOGGETTATI ALLA NORMATIVA DI POLIZIA IDRAULICA ai sensi della D.G.R. 25 gennaio 2002 n. 7/7868 e s.m.i.

MB14 - Fiume Lambro, Denominazione corso d'acqua / codice identificativo (All. A D.G.R. 7/13950/2003, All. D D.G.R. 7/7868/2002 e relativa Err. Corr. n. 6/01-SEn. 2002)

STATO DI ATTIVITA'

Tratti attivi e/o riattivabili in condizioni di piena

Tratti dismessi / abbandonati (privi di funzionalità idraulica) non inseriti nel reticolo idrografico minore

Tratti intubati / dismessi (riattivabili in condizioni di piena)

Tratti intubati attivi

RETICOLO IDROGRAFICO PRINCIPALE
(All. A della D.G.R. 7/13950/2003)

N. d.g.r. 7/13950/02 All. A	Denominazione
MB014	Fiume Lambro
MB031	Canale Villoresi

RETICOLO IDROGRAFICO MINORE
(Allegato B della D.G.R. 7/13950 del 1/08/2003)

Canali irrigui (gestione: Consorzio di Bonifica Est Ticino Villoresi)

Canali derivatori (secondo ordine)

Canali diramatori (terzo ordine)

N. Progr. All.B 1/08/03 Err.Corr.	Denominazione
66	Canale Derivatore di Brughetto
67	Canale Derivatore di Cernusco
753	1/A VLP
754	1/B VLP
755	1/C VLP
758	10 VLL
759	1/A VLL
760	2 VLL
761	3/1 VLL
762	3/4 VLL
770	1/1 Cernusco
771	1/2 Cernusco

Rogge derivate dal Fiume Lambro

N. Progr. All.B 1/08/03 Err.Corr. / n. canale	Denominazione
317	Roggia Molinara/Molini S. Giorgio
318	Roggia Molino Asciutto
320	Roggia del Frate
321	Roggia Principe
322	Roggia Molinara
323	Roggia Margherella
324	Roggia Lupa
325	Roggia Rizzenda
327	Roggia San Vittore
1	Roggia Mulino del Cantone

Altri corsi d'acqua

N. canale All.B 1/08/03 Err.Corr.	Denominazione
1	Lambretto
2	Scaricatore di Biassono
319	Fontanile e Roggia Pehueca

CORSI D'ACQUA NON APPARTENENTI AL RETICOLO IDROGRAFICO MINORE

Canali adacquatori (gestiti dai proprietari dei terreni) e canali di scolo

Variante al Piano Stralcio per l'Assetto Idrogeologico (PAI) - Fasce Fluviali del Fiume Lambro nel tratto dal Lago di Pusiano alla Confluenza con il Deviatore Redefossi approvato con DPCM del 10/12/2004 (pubblicato sulla G.U. n.28 del 4/02/2005)

Limite tra la Fascia A e la Fascia B

Limite tra la Fascia B e la Fascia C

Limite esterno della Fascia C

Limite di progetto tra la Fascia B e la Fascia C

In caso di coincidenza della fascia A/C con la fascia B/B di progetto, ai fini della rappresentazione grafica, è indicata la sola fascia B.

INDIVIDUAZIONE DELLE FASCE DI RISPETTO

Fasce di rispetto soggette alle norme di polizia idraulica ai sensi della D.G.R. 7/13950/2003 sia in materia di limitazioni all'utilizzo dei suoli che all'applicazione dei canoni regionali di polizia idraulica

RETICOLO PRINCIPALE
(10 metri dal ciglio della scarpata e/o piede esterno dell'argine)

RETICOLO MINORE

Canali derivatori
(6 metri dal ciglio del canale o piede esterno dell'argine)

Canali diramatori
(5 metri dal ciglio del canale o piede esterno dell'argine)

Rogge attive/riattivabili e/o con valenza morfologica
(10 metri dal ciglio del canale o piede esterno dell'argine)

Roggia Lupa a valle del canale di presa
(6 metri dal ciglio del canale o piede esterno dell'argine)

Roggie intubate / dismesse
(4 metri dal ciglio del canale)

Fontanile ed altri corsi d'acqua
(10 metri dal ciglio del canale o piede esterno dell'argine)

2 Punti di ripresa fotografica e relativo numero d' ordine

Testa del fontanile Pehueca

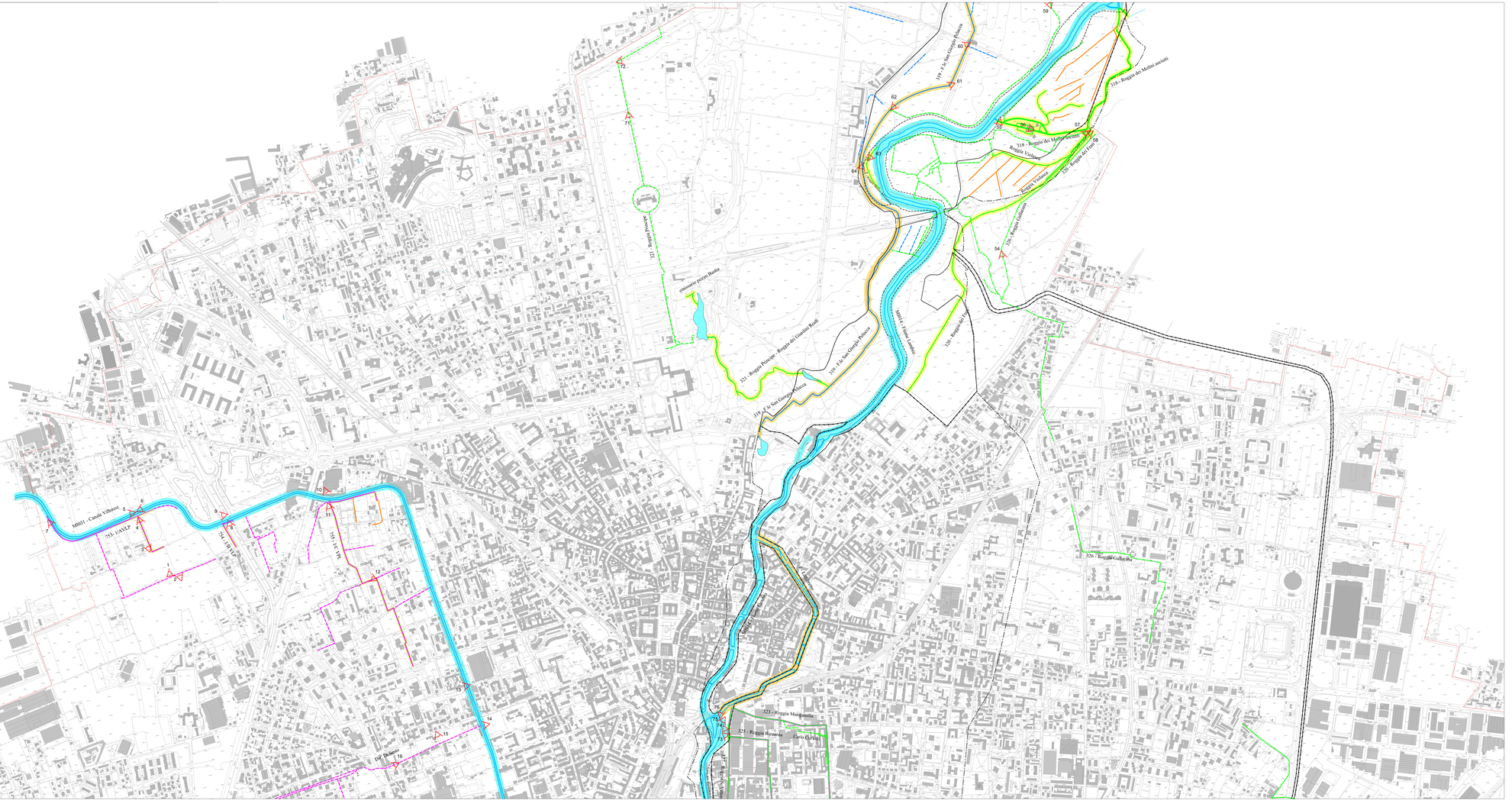
MB031 - Canale Villoresi
753 - 1/A VLP
754 - 1/B VLP
755 - 1/C VLP
1/E Deviatore
MB014 - Fiume Lambro
319 - F.te San Giorgio Pehueca
321 - Roggia Principe - Roggia del Giardino Reale
320 - Roggia del Frate
318 - Roggia dei Molini asciutti
317 - Roggia Molinara/Molini S. Giorgio
Roggia Vigolone
Roggia Vigolone
Roggia Vigolone