Provincia di Milano

PIANO TERRITORIALE DI COORDINAMENTO

Difesa del Suolo

Tav.n. **2**

Approvato con deliberazione consiliare n. 35 del 14 ottobre 2003 e pubblicato sul Bollettino Ufficiale della Regione Lombardia, Serie Inserzioni - n. 45 - 5 novembre 2003, ai sensi dell' art. 3 comma 36 della L.R. 5/1/2000 n.1

Scala	Data	Tav.n.
1:25.000	Ottobre 2005	2

C.T.R. Regione Lombardia

Quadro unione

Legenda

Ambiti a rischio idrogeologico (art.45)

- Aree a rischio idrogeologico (art. 45 com.3)
- Aree con potenziale dissesto (art. 45 com.3)
- Repertorio aree di esondazione (art. 45 com.4)

Proposta in fase di verifica con Autorità di Bacino

- Fascia A (art.45 com.3)
- Fascia B (art.45 com.3)
- Fascia C (art.45 com.3)

Corsi d'acqua

- Rete idrografica
- Corsi d'acqua di cui all'elenco 2 (art. 46)

Interventi di difesa fluviale

- Vasche di laminazione in progetto
- Aree di esondazione controllata in progetto
- Interventi di laminazione esistenti

Ciclo delle acque (art. 47)

Classificazione ambientale delle acque superficiali in base al D.Lgs 152/99 (aprile 1999)

- 2 - buono
- 3 - sufficiente
- 4 - scadente
- 5 - pessimo

T. Nuovo (cl.5) Nome e classe del corso d'acqua

Impianti di depurazione

- Intercomunali esistenti
- comunali esistenti
- da dismettere o dismessi
- previsti

Collettori

Pozzi pubblici

40 Soggiacenza della falda freatica in metri (settembre 2001)

Diffusione dei principali inquinanti nel primo acquifero (1997)

- ossigeno-allogeneti (> 50 microgr/l)
- ossigeno-allogeneti (30 - 50 microgr/l)
- nitrati (> 50 mg/l)
- nitrati (30 - 50 mg/l)

Aree dismesse ed aree di bonifica (art. 48)

- Aree dismesse
- Aree in corso di caratterizzazione e/o di bonifica
- C Aree con bonifica certificata
- Stabilimenti a rischio di incidente rilevante (art. 49)
- Discariche esistenti (art. 43)

Ambiti di cava (art. 50)

Settore ghiaia e sabbia

- Attivi o attivabili
- Attivi o attivabili parzialmente recuperati a uso fruitivo
- Cessati

Elementi geomorfologici (art. 51)

- Orli di terrazzo
- Creste di morena
- Crinali

Geositi (art. 52)

- Monumento Naturale (Sasso del Gigante)
- Proposta di tutela

- Confine comunale
- Confine provinciale

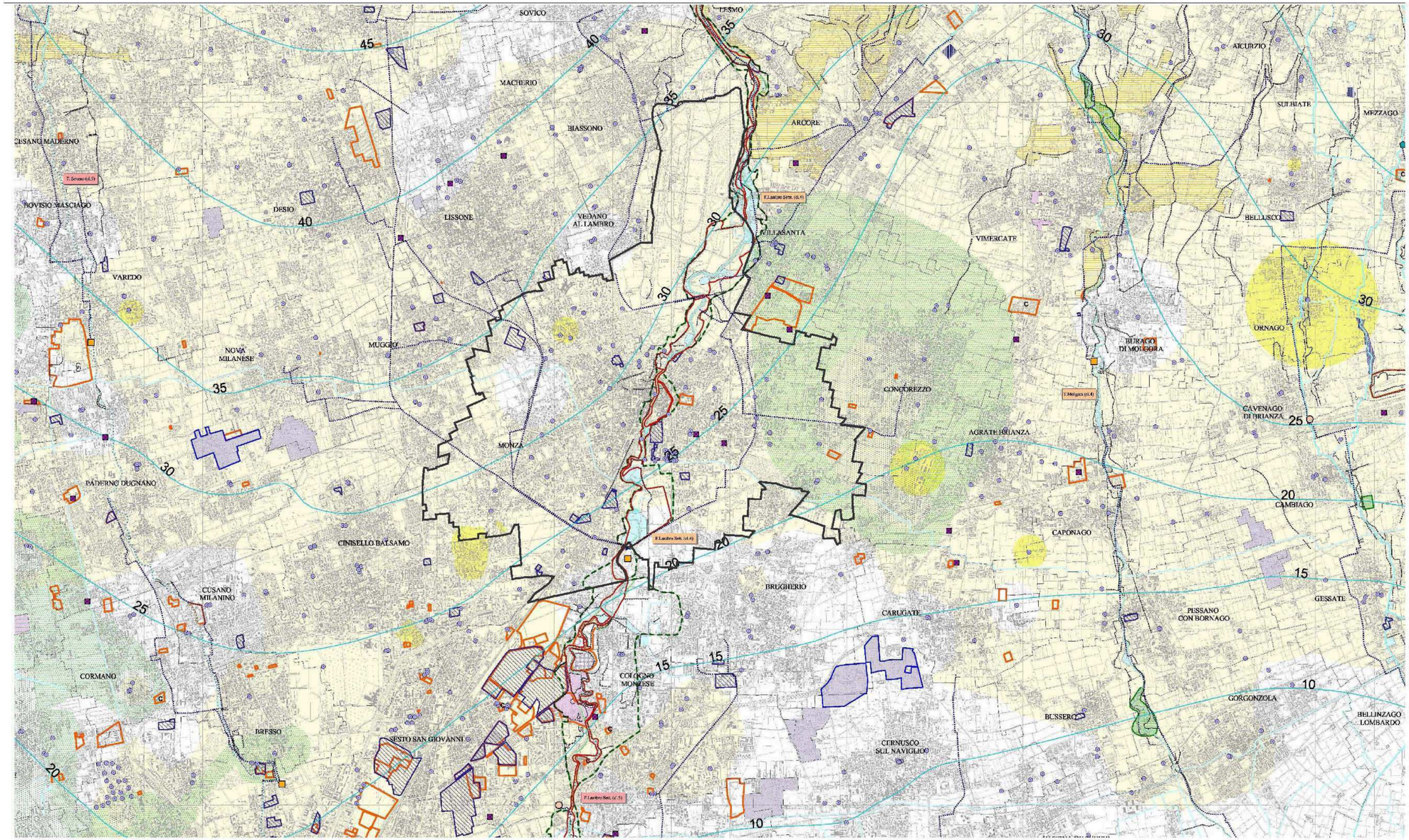

Assessorato al Territorio

Settore Programmazione e Pianificazione Territoriale, Urbanistica Operativa, Mobilità e Viabilità

Servizio Programmazione e Pianificazione Territoriale
Ufficio Piani Urbanistici

PIANO DI GOVERNO DEL TERRITORIO

DOCUMENTO DI PIANO

COLLAZIONATO SUCCESSIVAMENTE ALLA DELIBERAZIONE C.C. N° 71 DEL 29/11/2007: 18/12/2007

Tav. 4

Difesa del suolo

Elaborazione della tav. 2 del P.T.C. della Provincia di Milano relativa al territorio del Comune di Monza e Comuni limitrofi

Sindaco	Assessore al Territorio	Segretario Generale	Direttore di Settore
Marco Maria Mariani	Paolo Romani	Dott.ssa Ileana Musicò	Arch. Mauro Ronzoni

Coordinamento Generale e Documento di Piano: Arch. Massimo Giuliani
Coordinamento di Piano dei Servizi, Piano delle Regole e Norme di PGT: Arch. Roberto Almagioni, Arch. Carlo Gerosa
Valutazione Ambientale Strategica: Ing. Marco Pompilio
Revisione giuridica: Avv. Prof. Giuseppe Franco Ferrari
Componente Geologica, Idrogeologica e Sismica (parte geologica e sismica): REA s.c.r.l. (Dott. Geol. D. D'Alessio)
Componente Geologica, Idrogeologica e Sismica (parte idraulica): Ing. F. Gianoli, Ing. M. Schena
P.U.G.S.S.: Studio ambientale (Dott. Geol. N.Bosco)

Allegati al P.G.T.
Consulenze:
Piano Urbano del Commercio: Arch.A.Patrizio, Arch.V.Lorenzelli
Norme di Urbanistica Commerciale: Prassicoop, R.Cavalli
Piano Energetico Comunale: Dott. L.Andreoli

Ufficio Piani Urbanistici
Collaboratori tecnici:
Arch.Francesca Corbetta, Arch. Angela Cortini, Ing. Chiara Della Rossa, Arch.Enzo Dottini, Arch. Andrea Giambarda, Arch. Gianluca Marangoni, Arch.Giuseppe Palmati, Arch.Stefania Zamberlan, Dott.Ivana Pederiva Geom. Massimo Morazzoni
Altri collaboratori:
Natalia Colombo, Maria Meregalli, Emilia Pesenti, Patrizia Secchetti