

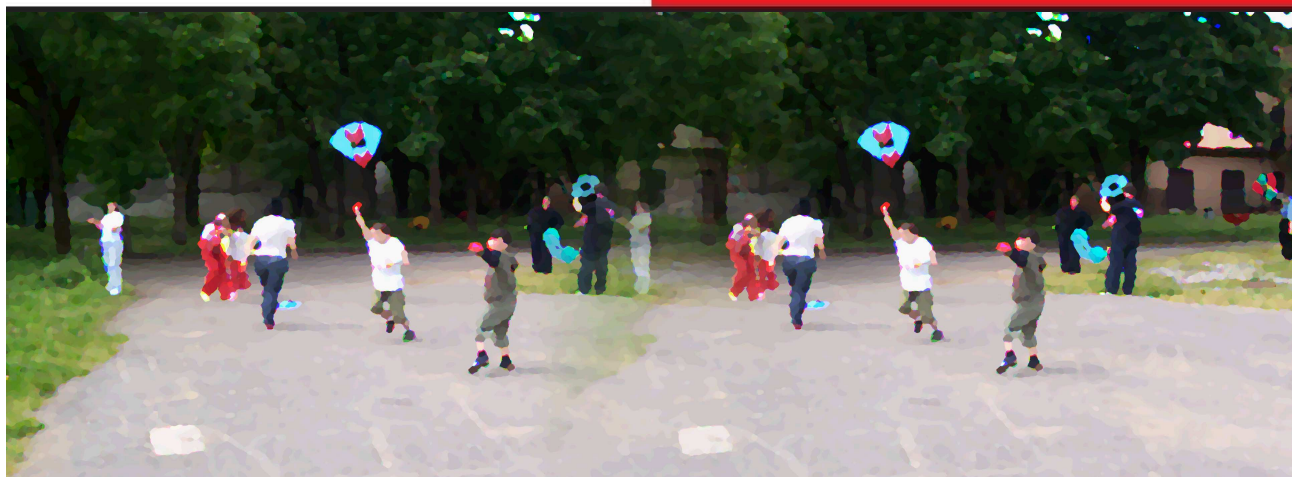

COMUNE DI
MONZA



**CENTRO RICREATIVO
DELL'INFANZIA**

CENTRO RICREATIVO ESTIVO

ISCRIZIONI

fino al 16 maggio 2018

DESTINATARI

BAMBINI 3 - 6 ANNI

frequentanti scuole dell'Infanzia
nell'a.s. 2017/2018

residenti nel Comune di Monza

con genitori lavoratori

TURNI, SEDI e COSTI

TURNI

MESE DI LUGLIO	2 luglio - 13 luglio	posti disponibili n. 195
	16 luglio - 27 luglio	posti disponibili n. 150
MESE DI AGOSTO	30 luglio - 10 agosto	posti disponibili n. 30
	13 agosto - 24 agosto	posti disponibili n. 15
MESE DI AGOSTO/SETTIMANALE	27 agosto - 31 agosto	posti disponibili n. 30

SEDI

turni luglio: scuola dell'Infanzia Pianeta Azzurro - via Ferrari, 15
Scuola dell'Infanzia Andersen - via Tazzoli

turni agosto: Cascina San Fedele - Parco di Monza

COSTI

LUGLIO

Turno bisettimanale

€ 112,00 Isee fino a € 40.000,00
€ 142,00 Isee superiore a € 40.000,00 o mancata presentazione dell'ISEE
€ 20,00 di iscrizione (€ 10,00 dal 2° figlio) e € 10,00 per il pre-post centro (se richiesto)

AGOSTO

turno bisettimanale

€ 112,00 Isee fino a € 40.000,00
€ 142,00 Isee superiore a € 40.000,00 o mancata presentazione dell'ISEE
€ 20,00 di iscrizione (€ 10,00 dal 2° figlio)

AGOSTO

turno settimanale

€ 87,00 Isee fino a € 40.000,00
€ 102,00 Isee superiore a € 40.000,00 o mancata presentazione dell'ISEE
€ 10,00 di iscrizione (€ 5,00 dal 2° figlio) e € 5,00 per il trasporto (se richiesto)

Sono previsti:

SCONTI del 20% sul 2° figlio, 30% sul 3° figlio, 50% dal 4° figlio

ATTIVITA'

GIOCHI

ANIMAZIONI a TEMA

LABORATORI

Le attività di luglio ed agosto termineranno con una festa finale aperta alle famiglie

L'attività ludico ricreativa sarà realizzata dalla Cooperativa incaricata del servizio.

Il progetto educativo e il tema dell'estate 2018 saranno presentati alle famiglie durante un incontro che si terrà prima dell'avvio dei centri.

MODALITÀ D'ISCRIZIONE

Le iscrizioni potranno essere presentate fino al **16 maggio 2018 esclusivamente on line**, attraverso il sito del Comune di Monza - www.comune.monza.it - SERVIZI - SCUOLE E EDUCAZIONE - CENTRI ESTIVI - PORTALE GENITORI.

REQUISITI DI ACCESSO e GRADUATORIE

Il servizio è prioritariamente rivolto ai bambini in possesso dei seguenti requisiti di accesso:

1. residenti nel Comune di Monza
2. con entrambi i genitori lavoratori oppure con genitore lavoratore in caso di nucleo familiare monogenitoriale.
Per genitori si intendono coloro che possiedono la responsabilità genitoriale.

Per ogni turno attivato, sarà formulata una graduatoria degli aventi diritto sulla base dei requisiti sopra citati e secondo i seguenti criteri di precedenza:

- iscrizione entro il termine annualmente fissato (per il 2018: 16 maggio)
- valore ISEE del nucleo familiare, desunto dalla certificazione ISEE rilasciata ai sensi del D.P.C.M. n. 159/2013, in corso di validità al momento dell'iscrizione e considerato in ordine crescente; coloro che non comunicheranno il valore ISEE non accederanno ai criteri di precedenza
- in caso di parità:
 1. precedenza ai bambini/ragazzi già inseriti nella graduatoria del turno immediatamente precedente o immediatamente successivo, al fine di garantire continuità nella frequenza
 2. ordine cronologico di iscrizione.

La scelta delle famiglie rispetto alla sede del Centro estivo dell'Infanzia - turni di luglio - sarà considerata, fino alla disponibilità di posti per singola sede; diversamente l'assegnazione sarà effettuata d'ufficio secondo i seguenti criteri:

- frequenza della scuola sede del Centro
- residenza della famiglia rispetto alla sede del Centro.

Le iscrizioni di utenti che risultassero non aver pagato i centri estivi degli anni precedenti e/o i servizi scolastici (ristorazione, trasporto, pre-post scuola) saranno accolte con riserva fino al saldo del debito o alla sottoscrizione dell'atto di dilazione con versamento dell'anticipo, pari al 30% del dovuto; la regolarizzazione del debito dovrà avvenire, per l'anno 2018, entro il **25 maggio**.

Eventuali iscrizioni non in possesso dei requisiti di accesso o pervenute oltre il termine, saranno accolte solo in caso di disponibilità di posti e secondo l'ordine cronologico di invio della domanda.

Le graduatorie saranno pubblicate sul sito, a partire dal giorno **29 maggio 2018**.

Coloro che saranno ammessi riceveranno tramite mail una comunicazione contenente tutte le informazioni relative al servizio.

PAGAMENTI RINUNCE E RIMBORSI

Il pagamento del contributo previsto dovrà avvenire entro l'8 giugno 2018 attraverso una delle seguenti modalità:

- 1) ricarica, utilizzando i Codici Personali che saranno indicati nella mail di ammissione al servizio
- 2) addebito diretto sul conto corrente.

La scelta della modalità di pagamento deve avvenire all'atto dell'iscrizione.

Eventuali rinunce al servizio potranno essere accettate solo se pervenute all'indirizzo mail info.centriestivi@comune.monza.it, entro le seguenti date:

turno	2 - 13 luglio	entro il 22/6/2018
turno	16 - 27 luglio	entro il 6/7/2018
turno	30 luglio - 10 agosto	entro il 20/7/2018
turno	13 - 24 agosto	entro il 3/8/2018
turno	27 - 31 agosto	entro il 17/8/2018

Qualora le rinunce pervenissero oltre le suddette date, l'utente è tenuto al pagamento della tariffa anche in caso di non frequenza del servizio richiesto.

Eventuali rimborsi parziali o totali della tariffa potranno essere concessi solo per motivi di salute dell'alunno o di un suo familiare; le richieste potranno essere presentate entro il 15 settembre 2018, tramite mail all'indirizzo info.centriestivi@comune.monza.it corredate della specifica documentazione medica.